

## 特集 / 平成30年度予算 未来に向けた成長を加速させる

入るかな？

ド  
ド  
ド  
ド  
ド  
ド

やったー！  
ゴール！

3月3日(土)

こども科学館2階展示室がリニューアルオープンしました。  
写真は新しく設置された「空気シュート」(関連記事P.15)

安定した雇用を生み出す  
産業が**元気**なまち



産業が元気なまちを実現するため、地域産業の活性化や観光地としての魅力向上への取組を進めます。

住みたいと選ばれる  
魅力があふれるまち



県都として求心力のある都市機能・交流機能の強化とまちなかエリアの価値向上により、まちなか居住を促進するとともに、地域の特色を生かしたまちづくりを推進することで、地域の魅力向上を図り、交流人口の増加や移住・定住につなげます。

子供たちが  
いきいきと**育つ**まち



子供が欲しいという希望をかなえられるよう、妊娠期から子育て期までの切れ目のない子育て支援の更なる充実を図るとともに、未来の和歌山市を担う子供たちの成長を支えるため、教育環境の充実を図ります。

誰もが**安心**して  
住み続けられる  
継続可能なまち



医療・介護の連携や地域で支え合う環境づくりの推進等により、暮らしの安心を確保するとともに、公共交通ネットワークの充実や道路網の整備等により、生活基盤の充実を図ります。  
また、災害に強いまちを実現するため、安全対策を強化します。

GO! ▶▶▶  
**2018**  
平成30年度 **予算**

平成 30 年度予算額

	予算額	対前年度比
一般会計	1,509 億 9,980 万 2 千円	3.3%増
特別会計	978 億 9,486 万 7 千円	27.6%減
公営企業会計	416 億 6,523 万 5 千円	114.6%増
合計	2,905 億 5,990 万 4 千円	3.4%減

詳細は市 HP (ID:1018786)

# 未来に向けた成長を 加速させる

これまで進めてきた取組により  
和歌山市にさまざまな成長が見え始めています

- 企業立地にかかる投資の伸び
- 「絶景の宝庫 和歌の浦」の日本遺産認定による知名度の向上
  - まちなか3大学誘致の第1号の開校
  - 新市民図書館の建設着手
- 待機児童ゼロに向けた取組効果の具現化
- 健康体操への参加など健康づくりに取り組む高齢者の増加
- 商業地の公示地価が25年ぶりに上昇に転じ、2年連続上昇

和歌山市の将来都市像

**きらり輝く 元気和歌山市**の実現に向けて  
長期総合計画の大きな4つの目標を掲げ  
政策をさらに進めていきます。



# 住みたいと 選ばれる**魅力**が あふれるまち

# 安定した雇用を 生み出す 産業が**元気**なまち



## まちなかの活性化

誘致が決定した3大学は、開校に向けた準備が進んでおり、4月には1校目となる大学が開校します。大学と地域の交流・連携の推進、官民連携によるまちなかエリアの価値向上による居住の促進などの取組を加速させます。

### 実現するために

- 大学連携の推進を図ります
- まちなかの新たな活動拠点の整備を行い、まちなか活性化を促進します
- 官・民によるまちなかエリアの価値向上・居住の推進をします



東京医療保健大学  
和歌山看護学部



新市民図書館を含む駅前再開発



図書館館内（イメージ）

**シェアサイクル**  
点在する専用駐車場で、いつでも自転車を利用できる自転車共有システム

シェアサイクル「<sup>オフ</sup>ofo」の導入  
3月28日（土）利用開始



## 地域の魅力向上

各地域の個性や多様性を生かした魅力ある地域づくりに取り組んできました。

文化、スポーツのビッグイベントに向けた市全体の機運を盛り上げ、交流人口の増加や移住につなげる取組を加速させます。

### 実現するために

- 地域の特色を生かしたまちづくりに努めます
- 自転車を活用したまちづくりをめざします
- 文化・芸術とスポーツの環境づくりを進めます

- ねんりんピックの推進 ▼570万3千円
- スポーツキャンプへのサポート ▼150万円
- 和歌祭40年に向けた取組 ▼999万9千円
- 自転車活用の推進 ▼75万7千円
- 地域のまちづくり活動の支援 ▼402万3千円
- 平井文化会館・児童館の複合化 ▼5001万6千円
- 杭の瀬児童館・福祉館の複合化 ▼4億3062万2千円
- 市営北駐車場建設に向けた準備 ▼53万6千円
- 市街地再開発の促進 ▼29億9795万円
- 市民会館（仮称）市民文化交流センターの整備 ▼1億576万円
- 民主導による公共空間の有効活用に向けた活動支援 ▼100万円
- 市駅前自転車駐車場の整備 ▼4672万2千円
- 新市民図書館の整備 ▼9億327万4千円
- まちなか大学と地域との交流促進 ▼462万2千円

## 地域産業の活性化

過去3年で本市への企業立地は飛躍的に増加しました。企業立地の更なる促進、販路開拓への支援、人材の確保など地域産業の振興に向けた取組を加速させます。

### 実現するために

- 市内企業の成長を支援します
- 産業の海外展開を促進します
- 農水産物の魅力発信拠点の整備を行います
- 産業を支える「人」の確保を図ります



わかやま就職応援プロジェクト  
（合同企業説明会）

（仮称）和歌山城前広場  
（イメージ）



## 観光地としての魅力向上

「絶景の宝庫 和歌の浦」の日本遺産認定など地域の魅力を高める取組を進めてきました。和歌山城、和歌の浦、加太を中心に観光地としての魅力を高める取組を加速させます。

### 実現するために

- 和歌山城の魅力向上、周辺の回遊性向上を図り、賑わい創出を行います
- 日本遺産に認定された「絶景の宝庫 和歌の浦」の魅力を発信し、更なる魅力創出を進めます
- 加太の魅力を生かした移住・定住促進を図ります

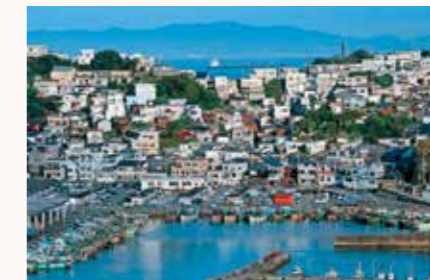

アマルフィに似ているといわれる  
雑賀崎の景観  
アマルフィ市との交流推進

東京大学加太分室の設置  
加太をモデルに、地域活性化の研究を行うための空き家を活用した現地駐在型拠点の設置を支援



- 企業誘致事業拡張への取組 ▼1億35万5千円
- 金融機関等と連携した生産性向上セミナーの開催 ▼22万5千円
- 国際戦略担当アドバイザーの活用 ▼439万円
- リッチモンド和歌山フェア開催 ▼251万5千円
- 農林水産事業者等への海外販路開拓を支援 ▼51万円
- 四季の郷公園のリニューアル ▼4663万9千円
- わかやま就職応援プロジェクト ▼899万1千円
- 観光地としての魅力向上
- 天守閣再建60周年事業 ▼564万7千円
- （仮称）和歌山城前広場及び市道中橋線の整備 ▼2066万4千円
- 官民連携による雑賀崎観光拠点整備 ▼2461万7千円
- アマルフィ市との交流推進 ▼807万8千円
- 東京大学加太分室の設置 ▼1800万円
- 青少年国際交流センターの整備 ▼12億6355万7千円
- 地域コンテンツ管理・販売システムの導入 ▼462万2千円
- 地域産業の活性化
- 企業誘致事業拡張への取組 ▼1億35万5千円
- 金融機関等と連携した生産性向上セミナーの開催 ▼22万5千円
- 国際戦略担当アドバイザーの活用 ▼439万円
- リッチモンド和歌山フェア開催 ▼251万5千円
- 農林水産事業者等への海外販路開拓を支援 ▼51万円
- 四季の郷公園のリニューアル ▼4663万9千円
- わかやま就職応援プロジェクト ▼899万1千円
- 観光地としての魅力向上
- 天守閣再建60周年事業 ▼564万7千円
- （仮称）和歌山城前広場及び市道中橋線の整備 ▼2066万4千円
- 官民連携による雑賀崎観光拠点整備 ▼2461万7千円
- アマルフィ市との交流推進 ▼807万8千円
- 東京大学加太分室の設置 ▼1800万円
- 青少年国際交流センターの整備 ▼12億6355万7千円
- 地域コンテンツ管理・販売システムの導入 ▼462万2千円



# 誰もが安心して 住み続けられる 持続可能なまち

## 暮らしの安心確保

高齢者の通いの場の創出や総合事業への移行、障害を理由とする差別や障害のある方に対する社会的障壁の解消などに取り組んできました。超高齢社会に対応するため、医療と介護の連携や地域で支えあう環境づくりなどを加速させます。

### 実現するために

- 健康長寿の促進を図ります
- 生涯安心して暮らせる地域づくりをめざします
- 障害者・生活困窮者を支える環境づくりを強化します
- 自殺対策の強化と動物愛護の推進を図ります



健康長寿の促進  
(百歳高齢者訪問の様子)



My コミュニケーションカード



広域防災活動拠点の整備

## 生活基盤の充実

交通アクセスの向上や新たな公共交通システムの導入検討を実施しました。持続可能な公共交通ネットワークの構築や住環境の整備促進など住みよいまちの実現に向けた取組を加速させます。

### 実現するために

- 公共交通ネットワークの充実を図り、便利なまちをめざします
- 地域を支える道路網の整備を進め、安全・安心・便利な生活を支えます
- 良好な住環境の促進により、豊かな暮らしを支えます

## 安全対策の強化

南海トラフ巨大地震などに備え、建物耐震化の促進や津波避難計画の策定、防災訓練などを実施しました。豪雨災害による浸水対策や空き家などの対策強化、防災行政無線の整備着手など地域の安全対策を加速させます。

### 実現するために

- 浸水対策の強化と促進により、災害に強いまちをつくります
- 住宅耐震化等の促進により、安全対策を充実させます
- 空家等対策の推進を本格化させます
- 防災力の強化を図ります

- 暮らしの安心確保
  - 国保運動教室 ▼ 493万4千円
  - 糖尿病性腎症の重症化予防 ▼ 1059万1千円
  - 安心して在宅医療・介護が受けられる地域づくり ▼ 3589万3千円
  - 障害者差別解消推進及び手話施策の推進 ▼ 3671万円
  - 基幹相談支援センターの設置 ▼ 1800万円
  - 地域自殺対策の強化・自殺対策計画の策定 ▼ 1199万円
- 生活基盤の充実
  - 地域公共交通網形成計画の策定 ▼ 741万3千円
  - 生活道路・通学路の整備 ▼ 8億6463万1千円
  - 合併処理浄化槽補助拡充 ▼ 6千万円
  - 上下水道事業への民間活力の導入可能性調査 ▼ 5千万円
  - 安全対策の強化
    - 洪水ハザードマップの作成 (紀の川、和田川及び亀の川) ▼ 2021万3千円
    - 感震ブレイカー設置補助 ▼ 100万円
    - 特定空家等の認定と是正の勧告等 ▼ 100万円
    - 広域防災活動拠点の整備 ▼ 6145万6千円
- 2月補正込み

# 子供たちが いきいきと 育つまち



## 子育て環境の充実

年度途中の待機児童が減少しています。保育体制の強化や更なる経済的支援など子育て環境の充実に向けた取組を加速させます。

### 実現するために

- 子育て支援と子供教育の拠点づくりを進めます
- 妊娠期からの切れ目のない子育て支援を行います
- 子育て環境の整備と経済的支援を行います



まちなかの緑に囲まれた地に  
"子育て支援と子供教育の拠点"  
が誕生!

(仮称)  
本町認定こども園・こども総合  
支援センター複合施設整備

## 教育環境の充実

平成29年度は、伏虎義務教育学校が開校し、市立小中学校普通教室への空調設置が完了しました。トイレの洋式化や地域との交流促進など教育環境の充実に向けた取組を加速させます。

### 実現するために

- 確かな学力の育成のため、学習支援体制と教員の授業力強化を図ります
- 安全・安心の学校づくりを進めます
- 子供たちの成長を支える環境づくりを進め、確かな成長を支えます



(仮称)和歌山信愛大学教育  
学部整備(イメージ)



子育てひろば  
(手遊びやふれあいあそび・おはなしなど)



小学校トイレの洋式化

- 子育て環境の充実
  - (仮称)本町認定こども園・こども総合支援センター複合施設整備 ▼ 5億7672万7千円
  - 乳幼児健康診査・発達相談 ▼ 4569万5千円
  - 若竹学級の充実 ▼ 4655万5千円
  - 不妊治療助成事業 ▼ 9322万円
  - 保育費用の助成を拡充 ▼ 2762万6千円
  - こども医療費の助成 ▼ 11億7439万3千円
  - 子供の生活に関する実態調査 ▼ 275万4千円
- 教育環境の充実
  - 放課後フットボールアップ事業 ▼ 462万円
  - 和歌山市小中学校授業研究会事業 ▼ 6万9千円
  - 小学校のトイレの洋式化 ▼ 4億8479万4千円
  - 教育相談・適応指導教室での指導 ▼ 2790万7千円
  - いじめ等の相談体制を調査研究 ▼ 967万9千円
  - コミュニティ・スクールの推進 ▼ 123万8千円
  - 「親としての学び」支援のための学習プログラム開発 ▼ 113万2千円
- 2月補正

## 02 ~さらなる循環型社会への転換を目指して~ 青岸ストックヤードが4月2日(月)にオープンします

☎ 青岸ストックヤード ☎435-5560  
※3月30日(金)までは収集センター北事務所 ☎471-1503 / 西事務所 ☎453-0253 (土日休み) へお問い合わせください

### 青岸ストックヤードとは

搬入されるごみから資源化可能な物を選別することで、ごみの減量及びリサイクルを推進し、循環型社会への転換を進めるために整備された施設です。  
市民のみなさまのごみの搬入先は、ごみ焼却施設(青岸エネルギーセンター、青岸クリーンセンター)から、青岸ストックヤードに変更します。

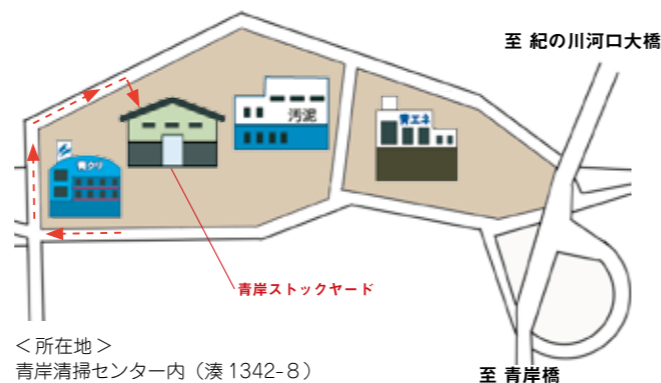

変更点	現在	オープン後
ごみの搬入先	青岸エネルギーセンター 青岸クリーンセンター	青岸ストックヤード
搬入できる時間	12:00 ~ 15:00 月曜日~土曜日(祝日含む)	9:00 ~ 15:30 月曜日~土曜日(祝日含む)
資源の搬入先	なし	青岸ストックヤード



### 自己搬入される方へお願い

搬入時は、あらかじめ品目ごとに分別して下さい

品目	注意事項
資源	
かんびん	①中身を飲み(使い)きってください ②中を水洗いしたあと、水きりしてください
ペットボトル	①キャップ・ラベルをはずしてください ②中を水洗いしたあと、水きりしてください
紙	新聞・チラシ、雑誌・本・雑がみ、ダンボール、紙パック等に分けてください
古着等	汚れているものは一般ごみとして出してください
小型家電等	家庭で使用されている家電製品です(エアコン、テレビ、冷蔵庫・冷凍庫、洗濯機・衣類乾燥機の家電4品目は搬入できません)
粗大ごみ	木、金属、プラスチック等の材質別に分けてください
陶磁器、ガラス	食器等の細かいものはまとめてください
一般ごみ	上記以外のものです

※新たに蛍光管や羽毛布団等についても資源化可能となります。

## 03 後期高齢者医療制度の保険料率等が改定されます

☎ 和歌山県後期高齢者医療広域連合 ☎428-6688 / 保険総務課 ☎435-1062

和歌山県後期高齢者医療制度の平成30・31年度の保険料率等が決定しました。  
保険料は、等しく負担していただく均等割額と、所得に応じて決まる所得割額の合計額となります。  
今までどおり所得の少ない方などには軽減制度がありますが、そのうち特例措置として実施されている所得割2割軽減と元被扶養者の均等割7割軽減について、平成30年度は所得割軽減が廃止され、元被扶養者の均等割軽減は5割軽減に変更されます。なお、均等割額の5割・2割軽減の対象は拡大されます。

年度	均等割額	所得割額	賦課限度額(上限保険料額)
平成30・31年度(年間)	45,812円	8.80%	62万円
平成28・29年度(年間)	44,177円	8.93%	57万円

平成30年度保険料額の通知は、7月中旬に送付します。

## 01 平成30年度 市役所の主な組織改正 4月1日から新たな体制がスタート

☎ 行政経営課 ☎435-1151

### 文化・スポーツの移管による市長事務部局の施策との一元的管理

観光施策との一体的推進による地域振興、他施策等との連携強化による市民の文化・スポーツ活動の更なる進展など、教育部門の枠を超えて文化・スポーツ振興施策を展開するため、業務の一部を教育委員会から市長事務部局に移管します。これに伴い、教育委員会を2部に再編します。

- 「文化に関すること」「スポーツに関すること(学校における体育に関するものを除く)」の業務を教育委員会から市長事務部局に移管し「文化スポーツ部」を新設
- 「産業まちづくり局」を「産業交流局」に名称変更

### 建設部門の集約による業務の効率化・技術職員の育成

建設部門を集約することで、業務の効率化、技術職員の技術継承・育成を図ります。

- 「都市計画部」を産業まちづくり局から建設局に移管
- 「営繕に関すること」「工事検査及び技術管理に関すること」の業務を財政局から建設局に移管
- 「建設局」を「都市建設局」に名称変更

### 下水道事業への公営企業会計適用に伴う改正

下水道事業への公営企業会計適用に伴い、経営の効率化・市民サービスの向上を目的に、建設局「下水道部」を水道局に移管します。

- 「水道局」を「企業局」に名称変更

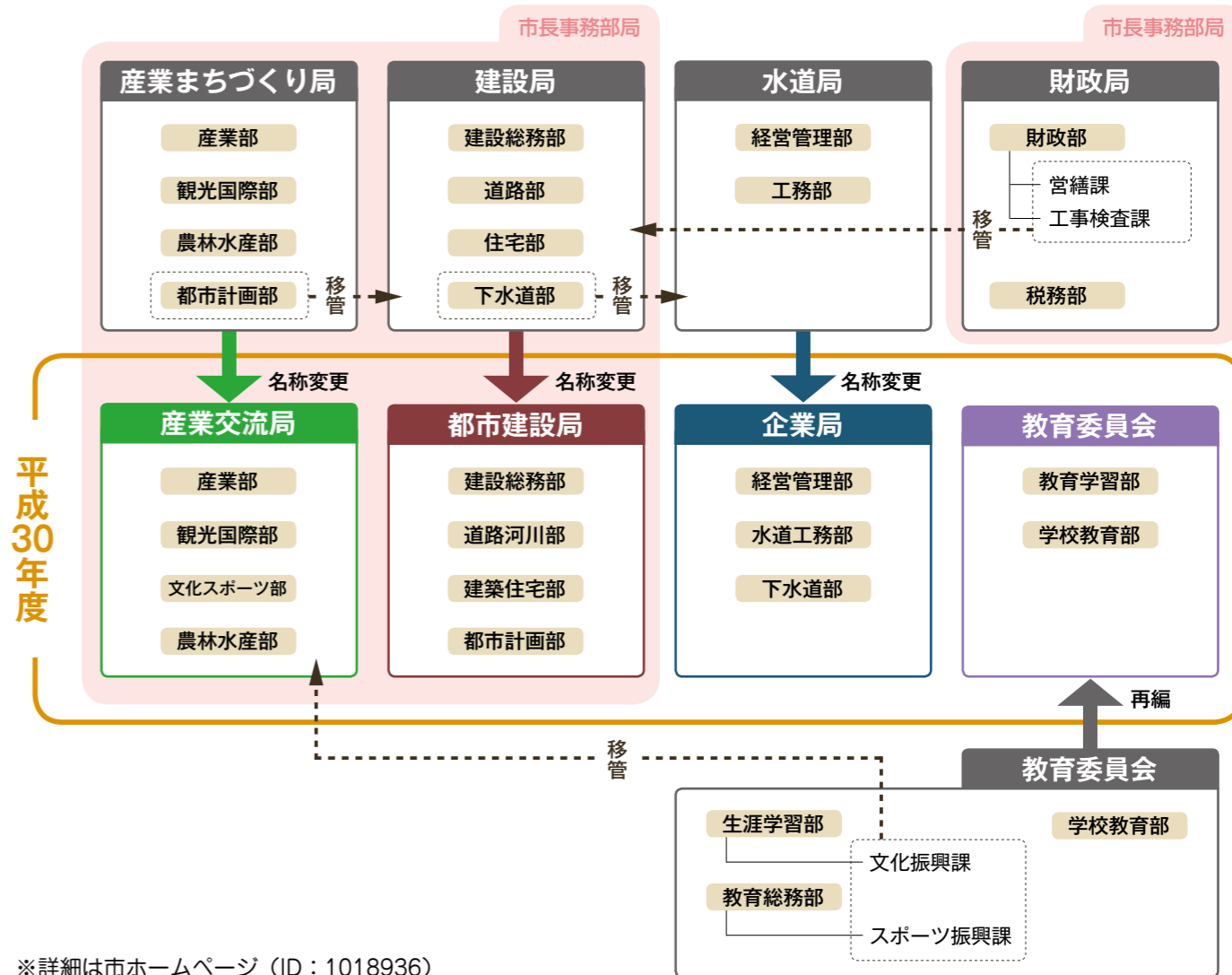

※詳細は市ホームページ (ID: 1018936)

# 05 平成30年度 和歌山市納税カレンダー

納税課 ☎435-1038

納期限までに、納付書に記載されている金融機関、郵便局またはコンビニエンスストア（納付額が30万円以下でバーコードが印字されているものに限る）で納付してください。

※詳細は市HP(ID:1001449)

納期限(月)	税目	固定資産税 都市計画税	市県民税 (普通徴収分)	軽自動車税
5月		全期 1期 5月31日		全期 5月31日
6月				
7月		2期 7月31日	全期 1期 7月2日	
8月			2期 8月31日	
9月				
10月			3期 10月31日	
11月		3期 11月30日		
12月			4期 12月28日	
平成31年 1月		4期 1月31日		

納期限までに納付をお願いします！



### 納付には口座振替が便利です

納期のために現金を持ち歩く必要がなく、金融機関などに出かける手間を省くことができます。ご希望の場合は、取扱金融機関の窓口でお申し込みください。

※口座振替の詳細は市HP(ID:1001441)

### 申し込みに必要なもの

- ① 預貯金通帳 ② ①の通帳の届出印
  - ③ 納税通知書など通知書番号がわかるもの
- ※③は、軽自動車税の場合は不要。

### 口座振替取扱金融機関

全国の本支店で取扱／みずほ銀行・三菱UFJ銀行・三井住友銀行・りそな銀行・池田泉州銀行・南都銀行・紀陽銀行・三菱UFJ信託銀行・三井住友信託銀行・第三銀行・関西アーバン銀行・きのくに信用金庫・近畿労働金庫・ゆうちょ銀行（郵便局）

市内のみ取扱／商工組合中央金庫・近畿産業信用組合・ミレ信用組合・和歌山県信用農業協同組合連合会・わかやま農業協同組合

県内のみ取扱／なぎさ信用漁業協同組合連合会

# 06 奨学金返還助成制度 対象大学生等を募集

総務課 ☎435-1018、✉soumu@city.wakayama.lg.jp

日本学生支援機構の奨学金の貸与を受けた方で、本制度の参画企業に専門的職種で就職し3年以上勤務した際に、奨学金返還を助成する制度の対象となる方を募集します。

### ●対象／以下の①～⑥のすべての条件を満たす方

- ①平成32年3月に卒業を予定している大学生・短期大学生・大学院修士課程の学生・専門学校生
- ②独立行政法人日本学生支援機構の奨学金を借り入れている方・借り入れる予定の方
- ③看護師・薬剤師・歯科衛生士・作業療法士・理学療法士・言語聴覚士・社会福祉士・介護福祉士の資格を取得予定の方
- ④大学等卒業後、参画企業に期限の定めのない雇用により継続して3年間以上専門的職種で勤務する予定の方
- ⑤大学等卒業後、市内に在住する予定の方
- ⑥留年していない方

●応募期間／4月20日(金)～9月28日(金)

●応募方法／所定の様式に記入の上、必要書類を添付し、郵送か持参で総務課（市役所5階）へ提出

詳細や参画企業は市HP(ID:1013323)



# 04 急な病気やケガ、適切な対応を

総務企画課 ☎488-5109

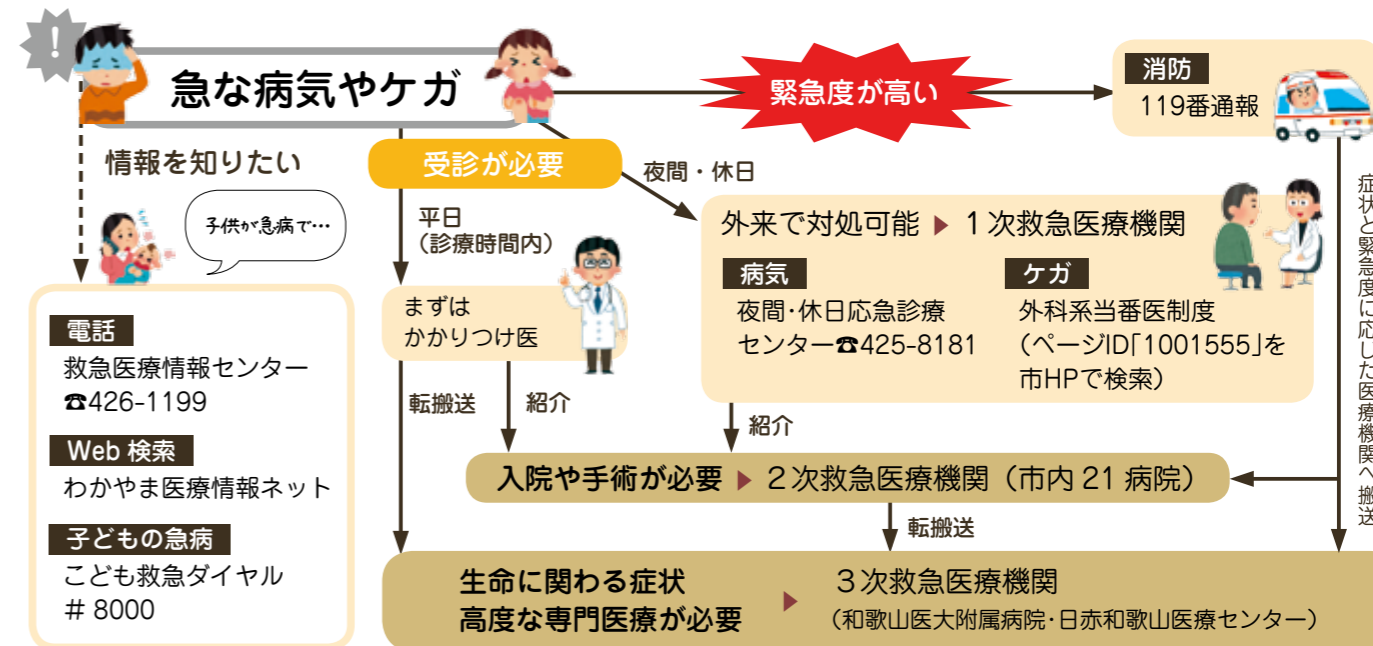

緊急性がない軽症者が、2次・3次救急医療機関を直接受診するケースが増加しています。本来の役割である「重症者の対応」に支障が出ていますので、軽症の場合の直接受診は避けましょう。直接受診の場合は診療費に加えて特別料金がかかります。

症状や緊急度に応じた医療機関が設けられています。あわてず適切な行動をお願いします。

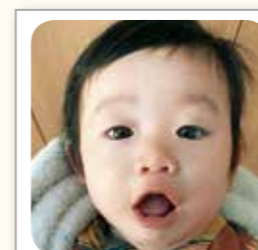

たにぐち かんじ 谷口 寛治ちゃん H29.10.18生(弘西)



かわばた しょうま 川端 聖真ちゃん H29. 2.15生(新高町)



うえだ きょうえい 上田 京永ちゃん H28.11.11生(田尻)



まつたに りんか 松谷 凌花ちゃん H27.10.16生(小倉)



やぶした ゆあ 敷下 友愛ちゃん H29. 3.11生(本館)



なかもと たける 中本 尊ちゃん H29. 5.27生(栗栖)



### 3歳未満のお子さん写真大募集！

- ①名前 ②生年月日 ③住所 ④電話番号 ⑤メールアドレスを記載のうえ、メールでご応募ください。抽選で掲載します。市HPのトップにもランダムに表示します。※写真データは1MB(1000KB)以上のもの。プリント写真の郵送も可。

あて先▶広報広聴課 koho@city.wakayama.lg.jp

## 母子保健

### 治療・健診の助成、訪問相談など ■ 地域保健課

●**妊産婦健康診査費助成**／  
妊産婦健診費用の一部を助成します。  
※妊娠届出後の健診が対象。母子健康手帳と同時に交付する「妊産婦健康診査受診票」が必要。

●**不妊治療費助成**／  
治療費の一部を助成します。  
特定不妊治療費：体外受精・顕微授精・男性不妊治療  
一般不妊治療費：上記以外の不妊治療・不育治療費など

●**新生児訪問**／  
助産師等が生後28日以内の新生児期に家庭訪問し、育児全般の相談に応じます。  
※「母と子の健康のためのしおり」に添付のはがきか電話で申込

●**こんには赤ちゃん事業**／  
生後4か月までの乳児がいるすべての家庭を訪問し、子育て情報の提供・育児相談を行います。

●**産後ケア事業**／  
産後のお母さんと赤ちゃんが、産科医療機関にショートステイ(宿泊)して母子ケアや授乳指導・育児相談等を受けられます。

**予防接種** 予防接種は医療機関で通年実施しています。市外での接種を希望される場合はご相談ください。 ■ 保健対策課

種別	接種対象者	接種回数等	備考
BCG(結核)	生後3か月～1歳に至るまで できるだけ生後5か月～8か月に	1回	—
四種混合	生後3か月～90か月に至るまで 【初回接種・3回】できるだけ生後12か月まで 【追加接種・1回】できるだけ初回接種終了時から12か月～18か月後に	合計4回	● <b>四種混合の内容</b> ：百日咳・ジフテリア・破傷風・急性灰白髄炎(ポリオ)
二種混合	11歳以上13歳未満 できるだけ11歳(小学校6年)で	1回	● <b>二種混合の内容</b> ：ジフテリア・破傷風 予診票は小学6年時に学校を通じて交付します。
麻しん 風しん	1期 生後12か月～24か月に至るまで 1歳の誕生日以降できるだけ早期に 2期 5歳以上7歳未満、就学前1年間で	1回 1回	2期の接種時期は年長時のみです。
水痘	生後12か月～36か月に至るまで	合計2回	—
B型肝炎	生後1歳に至るまで できるだけ生後2か月～9か月に	合計3回	平成28年10月1日から定期接種になりました。
日本脳炎	1期 生後6か月～90か月に至るまで 【初回接種・2回】できるだけ3歳で 【追加接種・1回】できるだけ4歳で 2期 9歳以上13歳未満	合計3回 1回	〈特例〉平成19年4月2日～平成21年10月1日生まれの方で、1期未完了の場合、9歳以上13歳未満の間に限り未接種分を接種できます。特例の方の予診票は医療機関にあります。 予診票は医療機関にあります。
〈特例〉平成25年4月1日以降、次の方は20歳になるまでに未完了分の接種が受けられます。 ● <b>対象</b> 平成7年4月2日～平成19年4月1日生まれの方 ※予診票は医療機関にあります。			
ヒブ感染症 肺炎球菌感染症(小児用)	生後2か月～60か月に至るまで できるだけ生後2か月～7か月で開始	合計4回 ※接種開始時期により回数が異なります	—
ヒトパピローマウイルス感染症(子宮頸がん予防)	小学6年生～高校1年生年齢相当の女子	合計3回 ※ワクチンの種類で接種間隔が異なります	現在積極的な接種勧奨はしていません。勧奨開始時にはお知らせします。

●「予防接種と子どもの健康」は母子健康手帳と同時に交付しています。予防接種前には必ずよくお読みください。●予診票を紛失した場合は、保健対策課、西・南・北保健センターで再交付します(母子健康手帳持参)。●予防接種の詳細は「和歌山市感染症情報センター」ホームページにも掲載しています。

### 保健センター ■ 各保健センター(子育て世代包括支援センター)

●「母子健康手帳」の交付／  
妊娠届出時に母子健康手帳を交付します。保健相談もできます。

●**乳幼児健康診査**／対象者に個別通知

健康診査	内容
4か月児 10か月児	身体計測・診察・育児の話と相談(生活・栄養・歯など)
1歳6か月児 3歳児	上記のほかに発達相談、歯科検診あり 上記のほかに聴覚検診、尿検査あり
2歳6か月児歯科	歯科健康診査・保健指導

※育児不安や発達の悩み相談を随時受け付けています。予約制。

●**マタニティサークル(2日コース)**／  
妊婦と家族への保健指導・栄養指導・歯科指導など。先輩ママ・赤ちゃんとの交流会もあります。

●**離乳食講習会**／  
妊婦・育児中の方に、離乳食のすすめ方と調理方法の講話を行います。※要申込

## 07

## 平成30年度 保健所・保健センターのおもな健康事業

問合先 | 中保健センター(吹上5-2-15) ☎488-5122、南保健センター(田尻493-1) ☎499-5566、西保健センター(松江775-1) ☎455-4181、北保健センター(直川326-7) ☎464-5051、地域保健課 ☎488-5119、保健対策課 ☎488-5118

## 成人保健

**検診** 職場等で検診を受ける機会のない方は、4月～翌年3月に1回、最寄りの医療機関で受診できます。同じ検診は2回受けられません。検診車を利用したがん集団検診(子宮頸がん除く)も実施。日程は市報わかやまなどでお知らせします。 ■ 地域保健課(結核住民健診は保健対策課)

種別	項目	自己負担金	備考
胃がん検診	問診、胃部エックス線直接撮影または胃内視鏡検査	50～69歳 3,000円	●50歳以上の市民で偶数年齢の方 ●胃腸科などの市内の医療機関(医大・日赤を除く)
		70歳以上 1,500円	
子宮頸がん検診	問診、視診、頸部細胞診、内診	20～69歳 2,000円	●20歳以上の市民で偶数年齢の女性 ●産婦人科などの市内の医療機関(医大を除く)
		70歳以上 1,000円	
乳がん検診	問診、触診、視診、マンモグラフィ(2方向撮影)	40～69歳 2,000円	●40歳以上の市民で偶数年齢の女性 ●実施医療機関などはお問い合わせください。
		70歳以上 1,000円	
大腸がん検診	問診、便潜血検査	40～69歳 1,000円	●40歳以上の市民 ●市内の医療機関(医大・日赤を除く)
		70歳以上 500円	
肺がん検診	問診、胸部エックス線直接撮影(肺がん検診・結核健診)	40～69歳 1,000円	●40歳以上の市民 ●市内の医療機関(医大・日赤を除く)
		70歳以上 500円	
歯周病検診	問診、歯周病検査	無料	●40歳、50歳、60歳、70歳の市民 ●県内の歯科医院
肝炎ウイルス検診	B型肝炎ウイルス検査、C型肝炎ウイルス検査 ※特定健康診査と同時実施	40～69歳 1,000円	●40歳以上の市民で肝炎ウイルス検査を受診したことがない方
		70歳以上 500円	
結核住民健診(集団健診)		65歳以上 無料	●職場等で受診できない方

### 高齢者インフルエンザ予防接種 ■ 保健対策課

●**対象**／接種時、①65歳以上の市民 ②60歳以上65歳未満で、心臓・腎臓・呼吸器・免疫機能(ヒト免疫不全ウイルスによる)に障害があり身体障害者手帳1級を持つ市民、または同等の障害を有する市民

●**接種方法**／市内の実施医療機関で接種。年1回のみ。

●**実施期間**／平成30年10月1日～平成31年1月31日

### 高齢者用肺炎球菌予防接種 ■ 保健対策課

平成30年度の対象者には6月末頃、接種に必要な書類を送付します。過去に当該予防接種を受けた方は対象外。

### 生活習慣病予防・介護予防 ■ 地域保健課

●**訪問指導**／  
保健師等が対象者宅を訪問し、生活習慣病予防や介護予防、介護者の健康管理などについて指導、助言します。対象者は療養上の保健指導が必要な方。

●**健康教育・健康相談**／  
婦人会など各種団体を対象に、保健センターほか会場において栄養相談・歯科相談・保健相談を行います。希望により血圧測定、骨密度測定も行います。65歳以上の方には、介護予防の教室や相談も。

## 相談

種別	内容	時間	問合先
健康に関する相談	全年齢対象。妊産婦の健康相談、乳幼児の成長発達や育児相談、思春期の心と体の不安などの相談、栄養相談など。	随時	各保健センター
歯科健康相談	歯科一般についての相談。		
エイズ抗体検査・相談	エイズに関する検査と相談。その他感染症の相談も可能。必要に応じて検査も実施。検査費用は原則無料。※予約制。匿名相談可。	毎週 ☎18:00～20:00 毎週 ☎9:00～11:00	保健対策課
肝炎ウイルス検査・相談	未受診の方を対象に、B型肝炎抗原検査・C型肝炎抗体検査を実施。検査費用は原則無料。※予約制	第3 ☎9:00～11:00	
不妊相談	不妊に悩む方を対象に、月1回専門医が面接相談に応じます。保健師による電話相談は随時。※予約制	毎月第1 ☎13:00～15:15	地域保健課

# まちの話題

My Town Topics

## ふしぎ体験！科学広場

こども科学館2階展示室リニューアルオープン 3/3

身の回りにある「光、音、電気と磁力、力と運動」やロボットについて、不思議なおもしろい体験をしながら学習できる展示室がリニューアルしました。29点の展示物を新たに設置し、計49点の展示物で様々な楽しみを創出します。来場していた栗原光陽くんは「自転車をこいで発電するのが特に面白かった。また来たいです」と話しました。



「スペースレーシング」人工発電。ゴールの土星に向かって一生懸命こく！

## 活躍する小中学生をたたえて

和歌山市児童生徒文化奨励賞表彰式 2/23

学校内外の文化活動の成果として、全国規模の大会・審査会等で特に優秀な成績を収めた小中学生を表彰しました。(敬称略) ●個人賞/森口麻純(太田小1)、の場匠海(雑賀小2)、岩田凜咲(和太附属小2)、津村千尋(雑賀小4)、湯田青葉(今福小6)、齋藤亮太(木本小6)、大浦侑季(向陽中1)、楠本一斗(貴志中2)、瓜生田彩月(貴志中3)



(上) 卒業証書授与。涙ながらに受けとる卒業生の姿も見られました。

(左) 式後、校舎前で記念撮影。ご卒業おめでとうございます！

## 旅立ちの日、未来へ進む

伏虎義務教育学校第1回卒業証書授与式 3/9

伏虎義務教育学校が開校して初めての卒業式が行われ、中学3年生にあたる9年生65人が卒業しました。林校長は「自分の力を信じて、道を切り拓いてほしい」とはなむけの言葉をおくりました。卒業生たちは、在校生がつくる花道を通りながら、思い出がたくさん詰まった学びやから、それぞれの新たな道へ踏み出していきました。



市民会館で表彰式が行われ、スポーツへの貢献や成績をたたえました。

## 市のスポーツ振興に貢献

第36回和歌山市スポーツ賞 2/24

スポーツ振興に貢献、優秀な成績を収めた個人や団体に和歌山市スポーツ賞が贈られました。99人・38団体が受賞。【受賞者(敬称略)】 ●スポーツ振興賞/木村勲(パークゴルフ)、小島毅(水泳)、谷口健次(硬式野球) ●スポーツ顕賞/2人・1団体 ●スポーツ賞/30人・12団体 ●スポーツ奨励賞/64人・25団体

Pick Up

## 08 平成30年度市民大学 受講生を募集します

問 あいあいセンター ☎431-5247

### ●2年コース

講座名 ※○は回数	期間	時間	定員
初級囲碁 ⑰	5/30~2/20の㊦	13:30~16:00	40人
将棋 ⑰	6/5~2/26の㊦	13:30~15:00	40人
民謡 ⑰	5/29~2/19の㊦	13:30~16:00	20人
フラワー ⑰	5/24~2/28の㊦	13:00~16:00	20人
コーラス ⑰	5/25~2/22の㊦	9:30~11:30	30人
日本画 ⑰	5/22~2/26の㊦	13:30~16:00	20人
初級書道(漢字)⑰	5/23~2/27の㊦	9:30~11:30	20人
園芸 ⑰	6/1~2/22の㊦	13:30~15:30	20人
初級社交ダンス⑰	6/14~2/28の㊦	19:30~20:30	40人
初級俳句 ⑰	5/22~2/26の㊦	9:30~12:00	20人
水墨画 ⑰	6/8~2/22の㊦	13:30~15:30	20人
大正琴 ⑰	5/24~2/28の㊦	13:30~15:00	20人
初級詩吟 ⑰	5/23~3/13の㊦	13:30~15:30	25人
水彩画 ⑰	5/24~2/28の㊦	14:00~16:00	20人
初級英会話 ⑰	6/7~2/7の㊦	18:30~20:00	30人

### ●1年コース

講座名 ※○は回数	期間	時間	定員
初級書道(かな)⑰	6/1~2/22の㊦	9:30~11:30	20人
初級ペン習字 ⑰	5/25~2/8の㊦	9:30~11:30	20人
ストレッチ体操 ⑰	5/25~2/22の㊦	10:00~11:00	35人
太極拳 ⑰	5/31~2/28の㊦	10:00~11:00	20人
初心者パソコンA ⑰	5/15~1/29の㊦	10:00~12:00	20人
初心者パソコンB ⑰	⑰	13:00~15:00	20人
初心者パソコンC ⑰	⑰	10:00~12:00	20人
初心者パソコンD ⑰	5/30~1/30の㊦	13:00~15:00	20人
初級トレッキング⑰	5/24~2/28の㊦	9:30~11:30	20人
ヨガ ⑰	6/5~2/19の㊦	18:30~19:30	40人
マジック ⑰	5/29~2/19の㊦	18:30~20:30	20人
初級写真 ⑰	6/5~2/19の㊦	19:00~20:30	20人
初級手話 ⑰	5/24~2/28の㊦	18:30~20:00	20人
応用手話 ⑰	6/7~2/21の㊦	18:30~20:00	20人
リンパ改善運動⑰	5/24~2/14の㊦	13:30~14:30	40人

※初級囲碁は初心者~5級程度の方。初級トレッキングはテキスト講義のみ。パソコン教室はインターネットに接続していません。詳細は市HP(ID:1002167)をご覧ください。

- 場所/あいあいセンター
- 対象/市内在住・在勤の20歳以上の方
- 費用(年額)/3,000円(パソコン教室は4,000円) ※教材費別途
- 申込/4月16日(必着)までに往復はがきで【往信側】住所・氏名・生年月日・電話番号・講座名を記入【返信側】住所・氏名を記入
- ※1人1講座まで。窓口で申込の場合、はがき持参。申込多数の場合、公開抽選(4月19日(日)10:30~見学自由)。
- 申込先/〒640-8226 小人町29 あいあいセンター「市民大学」係

Pick Up

## 09 飼い犬の登録と 狂犬病予防注射の実施

問 生活保健課 ☎488-5114

狂犬病予防法により、すべての飼い犬に登録と毎年の予防注射が義務づけられています。次の会場またはかかりつけの動物病院で、登録の手続きと予防注射を済ませてください。費用は同じです。

●費用/6,190円 (登録済の犬は3,190円)

※詳細は市HP(ID:1015613)



実施日	時間	場所
4/9 ㊦	13:30~14:15	西山東支所
	13:30~14:30	木本連絡所
	14:45~15:30	岡崎支所
	15:00~15:30	湊連絡所
4/10 ㊦	13:30~14:00	名草支所
	13:30~14:30	紀伊支所
	14:30~15:30	宮前連絡所
4/11 ㊦	15:00~15:30	直川支所
	13:30~14:00	親子つりパーク(雑賀崎)
	13:30~14:15	楠見連絡所
4/12 ㊦	14:30~15:30	松下体育館
	14:45~15:30	北島公民館
	13:30~14:15	加太支所
4/13 ㊦	14:45~15:30	吹上連絡所
	14:45~15:45	新南連絡所
	13:30~14:15	西脇支所
4/16 ㊦	13:30~14:15	有功支所
	13:30~14:30	小倉支所
	14:45~15:45	和佐支所
4/17 ㊦	15:00~15:45	川永支所
	13:30~14:15	貴志連絡所
	14:45~15:30	和歌浦支所
4/18 ㊦	14:45~15:30	島橋公民館
	13:30~14:15	高松連絡所
	13:30~14:15	県立体育館
4/19 ㊦	13:30~14:30	芦原地区会館
	14:45~15:30	四箇郷連絡所
	15:00~15:30	本町連絡所
4/20 ㊦	13:30~14:15	東山東支所
	13:30~14:30	西和佐支所
	14:45~15:45	安原支所
4/20 ㊦	15:00~15:45	宮連絡所
	13:30~15:00	衛生研究所(松江)



特に記載がない場合  
参加無料、申込不要、受付時間は各施設の執務時間内(市役所は土日祝を除く8時30分～17時15分)。  
※市役所所在地は各ページ欄外に記載しています。

## お知らせ

### 守ろう！交通ルール 広げよう思いやりの輪

4月6日(金)～15日(日)は春の全国交通安全運動期間です。交通ルールを守り、思いやりのある運転を心がけましょう。また、4月10日(火)は「交通事故死ゼロを目指す日」です。  
▼問合せ 地域安全課 ☎435・1005

### 国民生活基礎調査

年金・医療・労働等の方針決定の基礎資料とするため厚生労働省が毎年実施しています。準備調査のため4月中旬から調査員証を携帯した調査員が訪問します。  
▼調査日 6月7日(木) ▼対象地区 名草地区の一部 ▼問合せ 総務企画課 ☎488・5107

## 勤労者総合センター

視聴覚室をリニューアルしました。各種会議・研修・サークル活動等にも快適にご利用いただけます。※料金は利用時間によって異なります。  
▼設備 机15台、椅子30脚、テレビ、スクリーン、プロジェクター等 ▼予約・問合せ 勤労者総合センター ☎433・1800 (月曜休館)

## 水道メーターの取替にご協力を

計量法の定めにより、企業局指定の給水装置工事業者が水道メーターの取替に伺います。  
▼該当地区 新南・三田・琴ノ浦・川永・名草・和歌浦・松江 ▼期間 4月中旬～平成31年3月 ▼問合せ 営業課 ☎436・6882

## 注意 キャッシュカード詐欺に



警察官などを騙った詐欺被害が発生しました。この手口では「口座が詐欺グループに不正利用されている。キャッシュカードを預けて手続きをする必要がある」と、暗証番号を教える「欲しい」と電話があり、訪ねてきた人物にカードを手渡すと、現金を引き出されまます。不審な電話には対応せず、すぐにご相談下さい。  
▼相談先 消費生活センター ☎435・1188、警察相談ダイヤル ☎9110

## 町内側清掃

▼実施日・地区 ①5月13日(日) 湊・松江・木本・貴志・有功・直川・中之島・四箇郷・宮 ②5月20日(日) 楠見・野崎・広瀬・宮前・新南・宮北 ③5月27日(日) 吹上・今福・砂山・高松・雑賀・和歌浦・城北・本町・雄湊・名草 ▼問合せ 自治振興課 ☎435・1011 ※土砂は所定の集積場所へ。草・粗大ごみ・剪定した木等は回収対象外。

## 生産緑地地区の指定

良好な都市農地の保全のため、市街化区域内の農地を生産緑地に指定します。指定農地は翌年度から固定資産税、都市計画税の課税見直しの対象となります。  
▼対象 ①市街化区域内の農地 ②一団の農地面積が100㎡以上・幅員4m以上の公道・農道に接する ③農林漁業の継続可能条件を満たしている ④指定区域内の土地に関する権利関係を有する者全員の同意が得られるなど

## 介護保険関連施設に関する整備要望の受付(平成30年度)

▼施設 認知症高齢者グループホーム ▼受付 5月7日(月)～11日(金)に必要書類を持参 ▼提出 問合せ 介護保険課(東庁舎2階) ☎435・1190 ※郵送不可。要項等詳細は3月下旬、市HP(ID:10009476)で。

## おしゃべりカフェ

NPO・ボランティア活動中の悩みや情報交換など、仲間同士で気軽に話し合う「おしゃべりカフェ・よりあい」を開催します。  
▼日時 4月21日(土)14時～16時 ▼場所 NPO・ボランティアサロン(フォルテワジマ6階) ▼内容 要約筆記付き落語(わかやま楽落会・全国要約筆記問題研究会和歌山支部) ▼問合せ 市民協働推進課 ☎402・1213

## 催し

### 第39回市民文化まつり

内容・場所	日時
デモンストレーション&ダンスパーティー (片男波公園健康館)	4/22(日) 12:30～
ポピュラーカーニバルわかやま (片男波公園野外ステージ)	5/3(日) 10:00～
ピアノ・フェスタ「若き演奏家たちによるソロの夕べ」(市民会館)	5/3(日) 18:30～
熊本地震に対するチャリティーコンサート「吹奏楽の響宴」(市民会館)	5/4(金) 12:30～

▼日時・内容・場所 左表参照 ※年間21事業開催予定。入場無料(一部有料)。▼問合せ 文化振興課 ☎435・1194

## 四季の郷公園 ネイチャーセンター

●春・草花の秘密を知ろう  
▼日時 4月15日(日)9時30分～11時30分 ※雨天中止 ▼対象 小学生以上 ※3年生以下は保護者同伴、筆記用具持参。申込不要。  
●キャベツ畑でモンシロチョウやアオムシを探そう  
▼日時 5月6日(日)9時30分～11時30分 ▼対象 3～5歳児と保護者 ※ビニール袋・作業用手袋持参 ▼定員 先着60人 ▼費用 1人200円 ▼申込 4月26日(木)9時～電話で  
▼申込・問合せ ネイチャーセンター ☎478・3707 (火曜休園)

## 雑誌のリサイクル

男女共生推進センターみらい図書室の雑誌のバックナンバー(4冊まで)を無料でお願いします。  
▼日時 5月11日(金)13時30分～15時 ▼場所 あいあいセンタースタッフ5階 ▼対象 市内在住・在勤・在学の方 ▼定員 30人(抽選) ※1家族につき1人まで ▼申込 4月24日(火)必着までに往復はがきで ※住所・氏名・電話番号を記入 ▼申込 問合せ ☎640・8226 小人町29 男女共生推進課「雑誌リサイクル」係 ☎432・4704 (月曜休館)



## 国民年金

### 国民年金保険料の改定

平成30年度の国民年金保険料は、月額16,340円です。一定期間分をまとめて納める前納は保険料が割引になります。※納付書は4月上旬に日本年金機構から送付

### 学生納付特例制度の平成30年度の申請受付

●対象 大学、大学院、短期大学、高等学校、高等専門学校・盲学校・ろう学校・養護学校の高等部、専修学校、大学・短期大学・高等学校の定時制・通信制課程に在学する学生・生徒等  
※就学年数が1年以上の課程に限る  
●基準 本人の平成29年中の所得が、118万円以下(扶養控除・社会保険料控除がない場合)であること  
●申請に必要なもの マイナンバーカードまたは通知カードと本人確認書類(運転免許証等)、年金手帳、印鑑、学生証が在学証明書、失業した方は離職票等  
※平成30年3月から、マイナンバー(個人番号)で国民年金の届け出や申請手続きができるようになりました。

**学生納付特例制度**  
学生等である被保険者が申請により承認を受けた場合、保険料の納付が猶予される制度。  
※承認を受けた期間は、老齢基礎年金の受給資格期間には含まれますが、年金額には反映されません。障害基礎年金や遺族基礎年金の受給資格期間として取扱われます。

- ☎ 国保年金課 ☎435-1055
- ☎ 和歌山東年金事務所 ☎474-1841

## きのくに人材リターンフェア

県内企業が多数参加する合同企業説明会です。県内企業の人事担当者から直接話が聞ける機会です。就職活動中のご家族やご友人にもぜひお知らせください。※入場無料、入退場自由  
▼日時 4月16日(月)13時～17時 ▼場所 ホテルグランヴィア和歌山6階 ▼対象 一般求職者、平成31年3月卒業予定の大学、短大、高専、専門学校生(既卒3年以内の方も可) ▼問合せ 実行委員会 ☎431・7376



男女共生推進センターみらい図書室の雑誌のバックナンバー(4冊まで)を無料でお願いします。  
▼日時 5月11日(金)13時30分～15時 ▼場所 あいあいセンタースタッフ5階 ▼対象 市内在住・在勤・在学の方 ▼定員 30人(抽選) ※1家族につき1人まで ▼申込 4月24日(火)必着までに往復はがきで ※住所・氏名・電話番号を記入 ▼申込 問合せ ☎640・8226 小人町29 男女共生推進課「雑誌リサイクル」係 ☎432・4704 (月曜休館)

募集

市民発明くふうコンクール作品

▼募集作品 日常生活の改善に役立つ作品、環境にやさしいエコ作品等
▼規格 縦・横・奥行各100cm以内、重さ10kg以下
▼応募 4月1日(日)～9月28日(金)に出品申込書と作品を持参
▼応募・問合せ 市科学館HP (http://kodomo123.jp/)

消防音楽隊員



▼試験日時 5月26日(土)10時～12時(実技・面接)
▼募集人数 3人
▼資格 市内在住・在勤の18歳～55歳
▼申込 5月11日(金)までに申込書を郵送・メール・直接消防総務課(消防局5階)へ
▼申込・問合せ 消防総務課 426・0119

和歌山市美術展覧会 出品作品

▼申込 5月18日(金)までに事前申込書を提出
▼出品料 一般・無鑑査 1点150円
▼納付期限 6月8日(金)
▼搬入 6月23日(土)～24日(日)16時～19時
▼搬出 8月10日(火)9時～10時

全国戦没者追悼式 参列者

▼開催日・場所 8月15日(水)日 本武道館
▼対象 戦没者(戦没者・戦災死者・原爆死没者)の配偶者・子・孫・兄弟姉妹等で健康で団体行動可能な方
▼申込 4月25日(水)までに直接窓口へ

障害児者親子のついで 北陸(恐竜博物館と芝政ワールド)の旅

▼期間 5月17日(木)～18日(金)
▼対象 市内在住で身体障害者手帳・療育手帳をお持ちの方と家族(家族の依頼を受けた方も可)
▼定員 先着270人
▼費用 1人1万700円

今福霊園の貸出

▼募集数 39区画 ※1区画91cm×91cm
▼資格 本市に住民登録している祭祀主宰者で、1年以内に遺骨を埋蔵でき、現在の霊園使用者と同一世帯の家族でない方
▼申込 4月13日(金)～9月28日(金)に申込書を保険総務課(東庁舎1階)へ持参
▼申込・問合せ 保険総務課 435・1069

少年少女 姉妹都市親善訪問団

ベイカースワールド市(アメリカ)を訪問し、文化や習慣等を学びます。
▼期間 8月2日(木)～11日(土)
▼対象 市内在住・通学の中学生・高校生
▼定員 25人(抽選)
▼費用 29万8千円

施設見学バス参加者

▼実施日・コース 5月16日(水) 加納浄水場・西庄ふれあいの郷
▼対象 20歳以上の市民、47人(抽選)
▼申込 4月16日(日)必着まで
▼申込・問合せ 広報広聴課 435・1009

自衛隊幹部候補生 一般曹候補生

▼試験日 5月12日(土) ※飛行要員は12日(土)・13日(日)両日
▼対象 22歳～25歳
▼試験日 5月26日(土)
▼対象 18歳～26歳
▼受付期間 5月1日(火)まで
▼申込・問合せ 自衛隊和歌山募集案内所(美園町5・1・2新橋ビル2階) 432・4479

講座

アルテリウオ和歌山バルシューレ

バルシューレは子供のためのボールゲーム教室のことです。アルテリウオ和歌山の選手と一緒にさまざまな種類のボールで遊び、球技に親しみましょう。
▼期間 4月3日～平成31年3月19日の第1・3火曜(全23回)
▼時間 17時30分～18時30分
▼対象 幼稚園年中児～小学2年生
▼定員 20人
▼費用(1回) 1人100円
▼場所・問合せ 市民体育館 453・2007

防火管理講習・防災管理講習

●甲種防火管理新規講習
▼開催日 4月26日(木)・27日(金)
●防火・防災管理再講習
▼開催日 6月6日(水)
●甲種防火管理再講習
▼開催日 8月22日(水)

親子工作教室

▼日時 4月21日(土)9時30分～12時
▼内容 簡易歩行ロボットの製作
▼対象 市内在住の小学生と保護者
▼定員 16組(抽選)
▼申込 4月12日(木)までに電話で
▼場所 申込・問合せ 市科学館 432・0002

文化・体育施設の講座

※詳細は、各施設へお問い合わせください。

Table with columns: 講座名, 期間, 時間, 定員, 参加費, 申込, 場所・申込・問合せ先. Contains various courses like '大人のありがとう', '楽しい茶道', 'ビューティ&ヘルシー魅惑のベリーダンス'.

### 赤ちゃんの交流会やふれあい遊び

#### 赤ちゃん広場

●日時/①5月14日(日) ②5月23日(日) 各日13時30分～15時30分 ●対象/生後2～5か月児と保護者 ●申込/①5月7日(日)までに電話で ②5月16日(日)までに電話で ●場所・申込・問合せ先/①南保健センター ②西保健センター

#### さんさん広場

●日時/5月8日(日)10時～11時30分 ●場所/北コミュニティセンター ●対象/0歳児と保育者 ●定員/先着25組 ●申込/4月10日(日)～電話で ●申込・問合せ先/北保健センター

#### ほっと広場

●日時/5月18日(金)10時～11時30分 ●対象/1歳未満児と保育者 ●定員/25人(抽選) ※初参加優先 ●申込/5月11日(日)までに電話で ●場所・申込・問合せ先/中保健センター

#### マタニティサークル

●日時/①5月7日(日)・14日(日) ②5月9日(日)・23日(日) 各日13時30分～15時30分 ●場所・問合せ先/①南保健センター ②西保健センター

#### 子育てひろば

場所	4月	5月
河北コミュニティセンター	10 (日)	15 (日)
中央コミュニティセンター	11 (日)	16 (日)
北コミュニティセンター	12 (日)	17 (日)
河南コミュニティセンター	17 (日)	22 (日)
東部コミュニティセンター	18 (日)	23 (日)
河西コミュニティセンター	19 (日)	24 (日)

●時間/10時～11時30分(開場9時30分～)  
●対象/未就園児と保護者 ※こびちゃんバッグ(お持ちの方)・カラーマーカー・古新聞・靴袋持参  
●問合せ先/子育て支援課 ☎435-1329

#### 乳幼児健診

	中保健	西保健	南保健	北保健
4か月児 30年1月生まれ	5/8 (日) 5/22 (日)	5/10 (日) 5/24 (日)	5/15 (日) 5/29 (日)	5/11 (日) 5/23 (日)
10か月児 29年7月生まれ	5/18 (日) 5/25 (日)	5/8 (日) 5/22 (日)	5/16 (日) 5/30 (日)	5/9 (日) 5/17 (日)
1歳6か月児 28年9月生まれ	5/17 (日) 5/23 (日)	5/15 (日) 5/29 (日)	5/11 (日) 5/25 (日)	5/25 (日)
3歳児 26年11月生まれ	5/10 (日)	5/16 (日) 5/30 (日)	5/24 (日)	5/31 (日)
2歳6か月児 27年11月生まれ	5/9 (日)	5/18 (日)	5/25 (日)	5/8 (日)

※母子手帳持参。治療中の方は主治医にご相談ください。

#### 子育て



中保健センター ☎488-5122 / 南保健センター ☎499-5566  
西保健センター ☎455-4181 / 北保健センター ☎464-5051

#### こんにちは赤ちゃん事業

生後4か月までの乳児がいる家庭を保健師・助産師等が訪問し、育児相談や子育て支援情報を提供。出生届出時の「出生連絡票(こんにちは赤ちゃん事業)」をもとに、電話連絡のうえ訪問します。  
※市外で出生届を提出した方や出生後転入してきた方、出生連絡票を提出していない方はご連絡ください。  
●問合せ先/地域保健課 ☎488-5120



#### 離乳食講習会

●日時/①5月8日(日) ②5月25日(日) 各日10時30分～11時45分 ●定員/先着20組 ●申込/4月10日(日)～電話で ●場所・申込・問合せ先/①南保健センター ②西保健センター

#### 青空広場

場所	4月	5月	6月	時間	問合せ先
和歌山東公園	17 (日)	22 (日)	12 (日)	10:00～11:00	さつきランド ☎473-2444
交通公園	18 (日)	9 (日)	6 (日)	10:30～11:30	さつきランド ようすいランド ☎445-6875
紀三井寺公園	12 (日)	24 (日)	7 (日)	10:30～11:30	いさお KIDS ☎464-4320
高津公園	9 (日)	14 (日)	4 (日)	10:30～11:30	こうまなかよしランド ☎477-2310
砂山公園	16 (日)	21 (日)	11 (日)	10:30～11:30	しょうぶふれあい広場 ☎466-2556
園部公園	4 (日)	9 (日)	13 (日)	10:30～11:30	さかえ Kids サポート ☎455-3336
弘西公園	11 (日)	2 (日)	6 (日)	9:30～10:30	
紀の川第八緑地公園	18 (日)	16 (日)	20 (日)	10:30	
小倉勝宝台公園	24 (日)	8 (日)	5 (日)		
紀伊風土記の丘	25 (日)	9 (日)	6 (日)		
松下公園	26 (日)	10 (日)	7 (日)		
四季の郷公園	19 (日)	17 (日)	7 (日)		
ふじと台総合案内所内メリッチガーデン	16 (日)	14 (日)	18 (日)		
東松江緑地	17 (日)	15 (日)	25 (日)		
野崎公園	18 (日)	16 (日)	20 (日)		

地域包括支援センター	相談日
西脇 ☎456-1212	4/12 (日)
松江 ☎488-8782	4/20 (日)
川永 ☎464-2468	4/17 (日)
東山 ☎466-3344	4/19 (日)
名草 ☎444-3142	4/24 (日)
宮前 ☎474-5535	4/19 (日)
高松 ☎435-0312	4/26 (日)
城北 ☎488-5518	4/3 (日)

認知症に関する相談 認知症について、気になることや心配事はありますか。医師が相談に応じます。予約は各地域包括支援センターへ。

#### 健康

#### リレーフォーライフ・ジャパン2018 わかやま

がん征圧・がん患者支援チャリティイベントです。がんと向き合い、ともに支えあう社会をめざしましょう。

▼日時/4月14日(土)12時～15日(日)13時 ▼場所/和歌山公園 園砂の丸広場 ▼内容/24時間リレーウォークなど ▼問合せ先/わかやま実行委員会事務局 ☎070-1340-2178 ※詳細は市HP (ID:1015885)

#### 女性のための無料相談会

女性行政書士が相続・遺言・離婚等の相談に応じます。▼日時/毎月第3日曜日(祝日の場合は翌週)、13時～16時 ※要予約 ▼場所・予約・問合せ先/県行政書士会(九番丁1中谷ビル2階) ☎432-9775



#### 献血にご協力ください

必要としている方に確実に血液を届けられるよう、継続したご協力をお願いします。●和歌山駅前献血ルーム(美園町5-1-2 新橋ビル5階) ▼実施日/毎週金曜以外(1月1日は休み) ▼時間/9時30分～13時、14時～17時45分 ※成分献血は17時まで ●市役所本庁舎玄関前 ▼実施日/4月25日(水)・5月25日(金)・6月25日(月) ▼時間/10時～12時、13時～16時30分 ※毎月1回。実施日は市HP (ID:1015890)。

▼問合せ先/県赤十字血液センター ☎499-7724、総務企画課 ☎488-5108

#### 相談

#### 予約受付日の変更

5月7日(月)実施の「弁護士による法律相談」の予約は、本来の予約日が休日となるため5月2日(水)に受け付けます。▼問合せ先/市民相談センター ☎435-1025

#### うつ病夜間相談

眠れない、気分がうつうつしい、やる気が出ないなどの状態が続いていませんか。精神科医・精神保健福祉相談員等が相談に応じます。

#### 生活困窮者の自立相談

生活や仕事に不安や悩みを抱えている方はご相談ください。自立に向けた取組をお手伝いします。▼場所・問合せ先/生活支援課(東庁舎1階) ☎435-1205

#### 栄養教室(講話と調理実習)

①ハン食でもバランスOKごはん ▼日時/5月11日(金)13時30分～15時30分 ▼定員/25人(抽選) ▼申込/5月2日(水)までに電話で ▼場所・申込・問合せ先/西保健センター ☎455-4181 ②目覚まし朝ごはん ▼日時/5月24日(木)13時30分～15時30分 ▼定員/25人(抽選) ▼申込/5月17日(木)までに電話で ▼場所・申込・問合せ先/中保健センター ☎488-5122 ③とも 初参加優先。三角巾・エプロン・手拭きタオル・筆記用具持参。

#### 生活習慣病予防のための運動教室(全17回)

健康運動指導士の指導で、さまざまな内容(ピラティス・エアロビクス・ペットボトルやタオルを使った体操など)のプログラムを行います。一緒に運動の知識や技術を学びましょう。▼期間/5月～7月、9月～3月 ▼場所・時間・定員/左表参照 ※申込多数の場合、抽選。和歌山市国民健康保険(国保)加入者優先。第2希望まで受付。▼対象/一人で運動可能で、要介護認定(要支援・要介護)を受けていない方 ▼費用/1000円 ▼申込/4月4日(水)～13日(金)に直接国保年金課(市役所1階)へ ※国保加入者は被保険者証番号がわかる物を持参 ▼問合せ先/国保年金課 ☎435-1215

#### 運動教室の場所・時間・定員

場所・時間	定員
河西コミュニティセンター(隔週火曜・10:00～12:00)	80人
中央コミュニティセンター(隔週火曜・10:00～12:00)	80人
河北コミュニティセンター(隔週火曜・13:30～15:30)	80人
北コミュニティセンター(隔週水曜・10:00～12:00)	100人
男女共生推進センター(隔週水曜・13:30～15:30)	60人
河南コミュニティセンター(隔週木曜・10:00～12:00)	80人
東部コミュニティセンター(隔週木曜・13:30～15:30)	80人
東公園体育館(隔週金曜・10:00～12:00)	160人
片男波公園健康館(隔週金曜・13:30～15:30)	150人

#### 保健栄養学級と食生活改善推進員養成講座(全8回)

講話・調理実習を通じて栄養や運動などの知識を身に付け、地域で食育推進活動を行うボランティアを養成する講座です。※活動内容は市HP (ID:1001549) ▼期間/6月～平成31年1月 ▼時間/10時～14時 ▼場所/実施日/中保健センター(第1水曜)、西保健センター(第1水曜)、南保健センター(第1金曜)、北保健センター(第3金曜) ▼対象/市内在住で食や健康づくりに関心がある方 ▼定員/各センター15人(抽選) ▼費用/1回500円 ▼申込/4月27日(金)までに電話で ▼問合せ先/受講希望の保健センター ※電話番号は21ページ上部参照

**市民温水プール** ☎ 455-8022 休 月曜(祝日除く)

**ゴールデンウィーク無料開放**

● 日時 / 4月30日(日) 10時～17時

※水着・スイミングキャップ着用。利用は2時間まで。



**男女共生コラム**

**第4次和歌山市男女共生推進行動計画**

平成29年12月、男性も女性も互いに人権を尊重し、責任も分かち合い、職場・家庭・地域社会等のあらゆる分野において、その個性や能力を十分に発揮することができる男女共生社会をめざし、「第4次和歌山市男女共生推進行動計画」を策定しました。

本計画は、「女性活躍推進法」の成立や平成28年度に実施した「男女共生社会に関する市民意識調査」の結果等を反映し、新たな社会環境の変化に対応したものです。

この計画に基づき、男女共生社会の実現に向け更なる取組を進めていきますので、ご理解・ご協力をお願いします。

**男女共生推進センター“みらい”**

悩みごとの電話相談 ☎431-5528、図書・会議室などの貸出 ☎432-4704

**編集後記**

伏虎義務教育学校の卒業式を撮影させていただきました。涙する卒業生を見て、もらい泣き。わたし自身も学生時代のことをいろいろと思い出しました。卒業おめでとうございます!(新垣)

あつというまに4月ですね。みなさん、進学、就職等それぞれの立場で新たなスタートを切る方も多いと思います。市役所も一部組織改正で新年度が始まります。(大家)

毎年、市報わかやまの題字は市高デザイン表現科2年生の皆さんが制作しています(制作時は1年生)。裏表紙には、制作者の一言コメントを掲載。ぜひご覧ください。(坂本)

春の訪れを感じ土の中から虫がでてくるといわれる啓蟄(けいちつ)の3月6日、和歌山城で松に巻きつけられていた「こも」が外されました。春の訪れを告げる風物詩ですね。(山本)

**広告** 市財政収入の一部に寄与することを目的とし、一般の広告を掲載しています。 広告主・広告内容は、市が推奨するものではありません。

市財政収入の一部に寄与することを目的とし、一般の広告を掲載しています。

**市民図書館** ☎ 432-0010 休 金曜・4/18(休)

**おはなし会・語りの会** ▶あかちゃんおはなし会「らっこのじかん」 ●日時 / 4月11日(日) ①11時～11時30分 ②11時30分～12時 ▶幼児おはなし会「こぐまのじかん」 ●日時 / 4月22日(日)、5月5日(日) 各日14時30分～15時 ▶語りの会「むかしばなし・わらべうた」 ●日時 / 4月21日(日) 14時30分～15時

**親子で楽しむあそび・教室** ▶親子ふれあいリズム ●日時 / 4月15日(日) ①10時15分～10時45分 ②11時～11時30分 ●対象 / ①首すわり～1歳半児 ②1歳半～3歳児 ●定員 / ①②先着15組 ●申込 / 4月5日(日) 10時～電話・直接児童室で ※図書館利用券必要 ▶親子のおりがみ教室 ●日時 / 4月28日(日) 14時～15時30分 ●定員 / 先着15組 ※申込必要。折り紙・はさみ・のり持参。

**映画会** ▶こどもビデオシアター ●開催日・内容 / 4月14日(日)「サファリバス達ときんきゅう自動車」、5月3日(日)「おじやる丸マロのゆかいな世界1～6話」、5月4日(日)「おじやる丸マロのゆかいな世界7～12話」 ●時間 / 各日14時30分～ ▶えるシアター ●開催日・内容 / 4月8日(日)「ミツパチのささやき」、4月29日(日)「地下鉄に乗って」 ●時間 / 各日14時～

**小学生向け本の紹介冊子を配布します**

わかやまこども市報の連載コーナー「この本おもしろい」で紹介した本から、70冊を選んだ冊子「この本おもしろい」ベスト版」を児童室で配布します。 ※先着1,000人



●日時 / 4月23日(日) 10時～ (子ども読書の日)

**市民図書館西分館** ☎ 455-3210 休 月曜(祝日除く)

**おはなし会・読み聞かせ** ▶あかちゃんおはなし会 ●開催日 / 4月3日(日)・6日(日)・12日(日)・17日(日)・26日(日)・28日(日) ●時間 / 各日11時～11時30分 ▶幼児おはなし会 ●開催日 / 4月4日(日)・21日(日) ●時間 / 各日11時～11時30分 ▶小学生おはなし会 ●日時 / 4月7日(日) 11時～11時30分 ▶えいご絵本の読み聞かせ ●日時 / 4月1日(日) ①10時30分～11時 ②11時5分～11時35分 ▶むかしばなし・わらべうた ●日時 / 4月11日(日) 10時30分～11時 ▶ペープサートや読み聞かせ ●日時 / 4月18日(日) 11時～11時30分

**広告** 市財政収入の一部に寄与することを目的とし、一般の広告を掲載しています。 広告主・広告内容は、市が推奨するものではありません。

市財政収入の一部に寄与することを目的とし、一般の広告を掲載しています。

**コミセン情報**

東部・河南・河西・河北・北コミュニティセンターは、祝日の振替休館日である5月6日(日)に試行として開館します。 ※施設予約は通常どおり受付。図書室・自習室も利用可能。

**東部コミュニティセンター** ☎ 475-0020

**おはなしだいすき! よっといで** 4月14日(日) 10時～ ※11時～子供映画上映会

**河南コミュニティセンター** ☎ 477-6522

**①映画会** 4月21日(日) ①10時～ファミリー部門「春を告げる鳥」「ハロルドとむらさきのクレヨン」 ②13時30分～クラシック部門「偽りの晚餐」

**②たのしい絵本をよむ会**

4月21日(日) 14時～

**③英語でおはなしタイム**

5月5日(日) 13時30分～

**河西コミュニティセンター** ☎ 480-1171

**おはなしだいすき! よっといで** 4月28日(日) 10時30分～

**河北コミュニティセンター** ☎ 480-3610

**①絵本・紙芝居おはなしタイム**

4月11日(日) 14時30分～

**②絵本おはなしの会**

4月25日(日) 15時30分～

**中央コミュニティセンター** ☎ 402-2678

**紙芝居とよみかたりの会**

4月28日(日) 10時30分～

**北コミュニティセンター** ☎ 464-3031

**紙芝居・絵本よみかたりの会**

4月22日(日) 10時30分～

**広告** 市財政収入の一部に寄与することを目的とし、一般の広告を掲載しています。 広告主・広告内容は、市が推奨するものではありません。

**施設案内**



**市民会館**

☎ 432-1212 休 月曜(祝日除く)



ロビーコンサートの様子

**春のシャンソン・ロビーコンサート～すみれの花咲く頃 2018～**

●日時 / 4月25日(日) 14時～ ●場所 / 大ホールロビー

**わかやま市民会館落語倶楽部 紀の会定期公演 第十四回 伝法橋亭 落語会**

●日時 / 5月5日(日) 13時～ ●場所 / 市民ホール

**こども科学館**

☎ 432-0002 休 月曜(祝日除く)

**プラネタリウム** ▶「星空解説」「ドラえもん 宇宙ふしぎ大探検3～地球のふしぎ～」 ●日時 / 5月27日(日)まで ①11時～ ②14時～ ③15時30分～ (土日祝・春休みは13時～も)

**9才までに身につけたい科学教室** ▶水1「水に浮くもの、沈むもの」 ●日時 / 5月19日(日) ①9時40分～10時50分 ②13時30分～14時40分 ●対象 / 5才～小学2年生と保護者 ●定員 / ①②子供20人(抽選) ●申込 / 5月2日(日)～11日(日)に電話で

**実験で発見! 教室** ▶顕微鏡「顕微鏡で観察、小さな世界」 ●日

時 / 5月13日(日) 9時40分～11時10分 ●対象 / 小学3年生～中学3年生 ※小学3・4年生は保護者同伴 ●定員 / 子供16人(抽選) ●申込 / 4月24日(日)～5月4日(日)に電話で

**親子生き物博士教室** ▶磯の生き物観察 ●日時 / 4月29日(日) 10時30分～12時30分 ●場所 / 加太海岸 ●定員 / 20家族(抽選) ●申込 / 4月11日(日)～21日(日)に電話で ▶春の草花・昆虫観察 ●日時 / 5月20日(日) 10時～12時 ●場所 / 四季の郷公園 ●定員 / 20家族(抽選) ●申込 / 5月3日(日)～12日(日)に電話で

**自然工作教室** ▶石のペイント工作 ●日時 / 5月4日(日) ①9時40分～10時40分 ②11時5分～12時 ●対象 / 子供と保護者 ●定員 / ①②先着子供24人 ※9時20分～整理券(2回分)発行

**ミニサイエンス** ▶目のふしぎを体験しよう ●日時 / 毎週日曜15時～ ●定員 / 子供先着24人 ※保護者同伴



© Fujiko-Pro, Shogakukan, TV-Asahi, Shin-eLand ADK © JAXA 提供 Courtesy NASA/JPL-Caltech

# 2018 子どもなかよしまつり 音楽大行進

5月5日 12時~16時



問 青少年課 ☎ 435-1235、文化振興課 ☎ 435-1194

## パレード

● 場所 / 三木町交差点付近→西汀丁交差点付近

けやき大通りで、小学生や中学生を中心とした子供たちなどの約40団体楽器演奏やバトンを使った演舞などのパレードを行います。

※パレードは悪天候等の理由により中止、一部内容変更の可能性あります。



## 催し

● 場所 / 西の丸広場 など

- 団体紹介コーナー
- 地震体験車
- ポルタリング体験
- 子ども甲冑体験
- 和歌山城一周スタンプラリー など

## 東京ディズニーリゾート® 35周年スペシャルパレード

開園35周年を迎える「東京ディズニーリゾート」から皆様へ感謝の気持ちを伝えるために、ディズニーの仲間たちが、「2018 子どもなかよしまつり・音楽大行進」のパレードにやってきます。

- 時間 / 15時頃 (三木町交差点付近) ~ 15時30分頃 (西汀丁交差点付近)

東京ディズニーリゾートでは4月15日から345日間にわたり「東京ディズニーリゾート35周年“Happiest Celebration!”」を開催します。



画像はイメージです

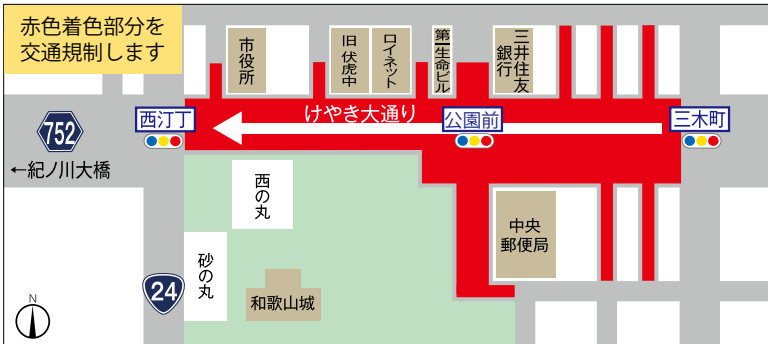

すべての方にお楽しみいただけますよう、観覧場所の譲り合いや周りの皆様へのご配慮をお願いします。

## 和歌山市民憲章 (昭和41年11月3日制定)

自然を愛し、きれいなまちをつくりましょう。  
互いにたすけあい、希望にみちたまちをつくりましょう。  
きめごとを守り、人に迷惑をかけない市民になりましょう。  
仕事に誇りをもち、たくましい市民になりましょう。  
教養を高め、視野の広い市民になりましょう。

**広告** 市財政収入の一部に寄与することを目的とし、一般の広告を掲載しています。広告主・広告内容は、市が推奨するものではありません。

市財政収入の一部に寄与することを目的とし、一般の広告を掲載しています。

## 今月の題字、私が制作しました



暖色系を春の暖かい風をイメージし、寒色系をまだ少し肌寒い風をイメージしました。

市立和歌山高等学校デザイン表現科2年 川口 怜那 さん

