資 料 提 供

平成３０年７月１０日

担 当 課	和歌山城整備企画課
担 当 者	内田・杉山・川嶋
電　　話	(073) 435 －1044
内　　線	３８３７

和歌山城天守閣再建６０周年記念

わかやま歴史館　夏の企画展

和歌山城の近代―明治維新以降のお城と城下町―

近代の和歌山城は、徳川氏の支配から離れ、政府の管理下におかれます。それは明治４年（1871）のことで、以降は軍隊が管理しました。明治 34 年（1901）からは、県の公園としての整備が進み（明治 45 年からは市管理）、昭和 10 年（1935）には天守閣が旧国宝に指定されます。

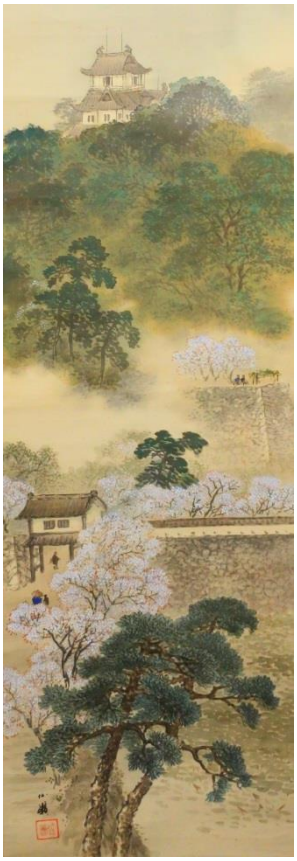

天守閣以外の建物や城下町は、劇的に進む近代化の中で撤去や破壊、改造をうけて、大きく様変わりしていきます。

【左】大正四年和歌山公園平面図
（画像は和歌山城整備企画課蔵）

【右】和歌山城之春景図
（和歌山城整備企画課蔵）

本展では、和歌山城と城下町が近代化の波によって変貌していく様を、絵図や写真などを通じてご紹介します。
幕末から戦後にいたる和歌山城周辺の風景を、ぜひご覧ください。

会　　期	平成 30 年 7 月 14 日（土）から 8 月 26 日（日）まで
会　　場	わかやま歴史館
開館時間	9 時から 17 時 30 分まで（入館は 17 時まで）
入館料	大人 100 円、小・中学生無料