

# わかやま こども市報

令和2年10月1日発行 No.193

編集・発行／和歌山市 広報広聴課

〒640-8511 和歌山市七番丁23 TEL 435-1009

## おなじみの四季の郷公園が 『食・農・体験』がテーマの「道の駅」にリニューアル!

みんなに親しまれてきた四季の郷公園が、和歌山市で初めての道の駅として生まれ変わりました。公園全体のグランドオープンはまだ先ですが、今回はリニューアル第1弾として、生まれ変わった入口部分の『FOOD HUNTER PARK』をご紹介します!



**水の市場**  
●農産物直売所  
池に沿って建てられた「水の市場」。ここでは地元農家さんが育てた野菜や果物、お肉、ここにしかないオリジナル商品などが売られています。市場で売られている骨付き肉やソーセージなどはバーベキューエリアに持ち込んで食べることもできます!



道の駅の入口で迎えてくれるシンボルツリーは、「石抱きのアコウの木」。大きな石をアコウの根が抱き込んで成長している姿に、自然の力強さを感じます。



●地域食材レストラン  
テーブルの真ん中に大きな木が見守るように建てられた「火の食堂」。ここでは、手作りの電(おくどさん)で炊いたご飯と和歌山ならではのおかずが味わえる食堂「炊所(かぎしよ)」、ドーナツやケーキなどを楽しめる「焙所(あぶりしよ)」、石窯で焼く自家製パンが楽しめる「焼所(くべしよ)」があります。

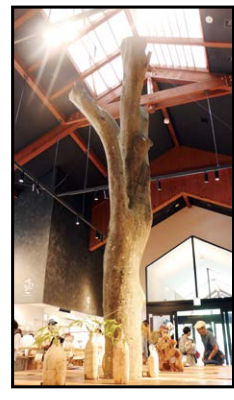

●バーベキューエリア  
木々に囲まれた広場の中心に大きな石で作られた「炎の囲炉裏」。ここでは原始的に薪を使って豪快にバーベキューを楽しめます。バーベキューセットもあるので、手ぶらで楽しむことも!近くに小川があり、アメンボやメダカなどを観察することもできます。



道の駅 四季の郷公園 公式スタンプ



バーベキューエリア「炎の囲炉裏」の利用方法

▶ 利用時間 ◀  
午前 10 時 ~ 午後 4 時

▶ 予約について ◀  
公式 HP の予約ページからご利用の 3 日前の正午までに  
ご利用予定日の 60 日前から予約受付開始

### 秘密の小話「やつ」を探せ

和歌山市内の野山に囲まれた場所に、「道の駅 四季の郷公園『FOOD HUNTER PARK』」があります。『やつ』は FOOD HUNTER PARK のあちこちで息をひそめているかもしれません。公園の中を回りながら、探してみましょう。

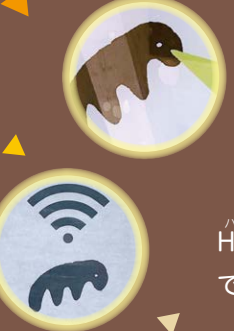



# 本格的な野菜作りを体験しよう!



土の農園



フードハンターパークから歩いて2分ほどのところにある体験農園「土の農園」。  
 プロの農家さんに教えてもらいながら野菜作りができる体験農園です。農具や肥料、  
 野菜の種・苗などはそろっているので、手ぶらで参加ができ、初めての人や子供でも  
 本格的な野菜作りに挑戦できます。シャワー室も利用できるので汚れても大丈夫！  
 プロの農家さんに作り方を教えてもらうことで、安全で新鮮かつおいしい野菜を作  
 ることができます！普段食べている野菜はどんなふうに行っているの？農家さんのお仕  
 事って大変！などいろんな発見も。自分で作った野菜はきっと格別のおいしさ。みんな  
 も「土の農園」でおいしい野菜を作ってみませんか？



## 年間利用料金

1区画 (20平方メートル)  
 令和3年4月から令和4年1月  
 までの10か月で5万円

## 定数

58区画 ※応募者多数の場合抽選

●今年利用は締め切りでしたが、  
 来年の募集は市報わかやま令和  
 3年1月号に掲載する予定で  
 ますので、ぜひチェックしてく  
 ださいね！



昔からみんなに親しまれてきた四季の郷公園。そんな四季の郷公園  
 の新しい姿「道の駅 四季の郷公園『FOOD HUNTER PARK』」を  
 紹介しました。地元の野菜などが手に入る市場や地元の食材を味わ  
 える食堂、手ぶらでも気軽に楽しめるバーベキューエリア、プロの農  
 家さんに教えてもらえる体験農園など、さらに魅力がいっぱいに！今  
 後は公園の他のエリアも新しくし、令和4年4月に公園全体のグランド  
 オープンをする予定です。お楽しみに！

〒640-0305 明王寺 479-1

営業時間：午前9時～午後5時

休 みの日：12月30日～1月3日

和歌山電鐵伊太祈曽駅下車  
 徒歩約20分

※伊太祈曽駅からレンタ  
 サイクルが便利です。



農産物直売所「水の市場」

TEL 499-4370

地域食材レストラン「火の食堂」

TEL 499-4270

問合せ先… 農林水産課 TEL 435-1049

## 移動図書館巡回日程表

※悪天候(警報発令)・車両検査などの場合は休みます。

曜日	ていしゃばしょ 停車場	ていしゃじかん 停車時間	10月	11月
にち日	有功東ニュータウン中央公園	2:00～2:50		
	川永団地	3:20～4:20	4・18	1・15・29
	太田第一公園	2:00～3:00		
	中之島公園	3:20～4:20		
げつ月	鳴滝小学校	3:20～4:20	5・19	2・16・30
	芦原児童館			
か火	宮小学校	3:20～4:20	6・20	17
	四箇郷小学校			
すい水	山口小学校	2:00～3:00		
	紀伊小学校	3:20～4:20	7・21	4・18
	湊小学校	2:00～3:00		
	貴志小学校	3:20～4:20		
もく木	宮前小学校	3:20～4:20	8・22	5・19
	三田小学校			
ど土	加太支所	2:00～3:00		
	つじが丘わんぱく4番児童遊園	3:20～4:20	10・24	7・21
	西脇小学校	2:00～3:00		

有功東ニュータウン中央公園・東山東小学校・泉宮住宅三葛団地は50分間

曜日	ていしゃばしょ 停車場	ていしゃじかん 停車時間	10月	11月
にち日	ファミリーマート内原店前	2:00～3:00		
	高津公園	3:20～4:20	11・25	8・22
	塩屋ポンプ場	2:00～3:00		
	杭ノ瀬北公園	3:20～4:20		
げつ月	八幡台小学校	3:20～4:20	12・26	9
	宮北小学校			
か火	和歌浦小学校	3:20～4:20	13・27	10・24
	雑賀崎小学校			
すい水	有功小学校	1:50～2:50		
	木本小学校	3:20～4:20	14・28	11・25
	小倉小学校	2:00～3:00		
	東山東小学校	3:30～4:20		
もく木	四箇郷北小学校	3:20～4:20	1・15・29	12・26
	西和佐小学校			
ど土	ふじとパルテノン公園西	2:00～3:00		
	島橋公園	3:20～4:20	3・17・31	14・28
	泉宮住宅三葛団地	2:00～2:50		
	本渡児童館	3:20～4:20		



市民図書館 TEL 4320010  
 移動図書館 TEL 4320166

1時間

# クイズ ~わかるかな?~

## 〈もんだい〉

にじゅうわくのなかの字をならびかえて、5文字の言葉をつくってね。

## 〈ヨコ〉

- けんばん楽器。木の箱の中に弦がはってあり、けんばんを指でたたくと、弦がしんどうして音が出ます。
- 「愛」を英語でいうと。
- 4枚の羽をもつ昆虫で、毒針を持っているものもいます。
- 2人で向かい合って、にらんだりおもしろい顔をして、あいてを笑わせると勝ちになる遊び。
- 田んぼと田んぼのさかいに、土をもち上げて作った仕切り。
- 目的地への途中で遊ぶこと。

## 〈タテ〉

- アマゾン川など熱帯地方に住んでいる肉食の魚。
- 柑橘類のひとつ。独特の苦みと酸味があります。漢字で書くと「八朔」。
- 羽が茶かっ色のせみ。オスはジージーと鳴きます。
- うわさや評判などを口伝えに広めることを「〇〇み」といいます。

①	⑦			⑧
②			③	
④				
⑤				
	⑥			

こたえ・住所・氏名・学校名・学年をハガキに書いて、郵便で送ってね。

## 〈あて先〉

〒640-8511 七番丁23  
市役所広報広報課「こども市報クイズ」係  
締切は、10月30日(金)〈必着〉です。  
☆抽選で20人に記念品をお送りします。  
※さくひんてんのハガキとは別にしてください。

## クイズ当選者発表

こども市報第192号のクイズのこたえは、「あまのがわ」でした。

応募総数81通、正解81通の中から次のみなさんが当選しました。(敬称略)

- ▼ 仲 愛結奈 (雑賀小1)
- ▼ 南方 翔 (新南小1)
- ▼ 太田 聖香 (大新小1)
- ▼ ころずみ かえで (有功東小2)
- ▼ 岡本 周真 (智辯和歌山小2)
- ▼ 犬山 こうき (西和佐小2)
- ▼ 田口 はやと (浜宮小2)
- ▼ 川崎 一毅 (芦原小3)
- ▼ 辻 瑛斗 (岡崎小3)
- ▼ 川端 悠乃 (三田小3)
- ▼ 谷井 聖奈 (和大附属小3)
- ▼ さいとう くおん (楠見小4)
- ▼ 伊原 快斗 (名草小4)
- ▼ 吉田 萌花 (藤戸台小4)
- ▼ うら あやか (山口小4)
- ▼ 桑田 大翔 (貴志南小5)
- ▼ 池 桃奈 (松江小5)
- ▼ 小池 珠愛 (和歌浦小5)
- ▼ 吉田 ひかり (藤戸台小6)
- ▼ 保田 路範 (和大附属小6)

おめでとうございます!

# こども科学館 TEL 432-0002 (寄合町19)

## ★プラネタリウム★

期間 10月3日(土)～12月13日(日)  
「星空解説」|紙兎ロペ ネタバレすっど、おれらロケット飛ばすってマジっすか!?!  
時間 ①午前11時～②午後2時～(土・日・祝休日は午後1時も)  
「星空解説」|Feel the Earth ~Music by 葉加瀬太郎~  
時間 午後3時30分～

## ★9歳までに身につけたい科学教室★

空気2「風の力 ~風車~」  
日時 11月7日(土) ①午前9時40分～10時50分  
②午後2時10分～3時20分  
対象 5歳～小学2年生※保護者同伴  
定員 各子供8人(抽選)  
申込 10月21日(水)～31日(土)に電話で  
音「ふるえて伝わる ~糸電話~」  
日時 12月19日(土) ①午前9時40分～10時50分  
②午後2時10分～3時20分

対象 5歳～小学2年生※保護者同伴  
定員 各子供8人(抽選)  
申込 12月2日(水)～12日(土)に電話で

## ★実験で発見!教室★

熱「光はものをあたためる!?!」  
日時 11月21日(土) 午前9時40分～11時10分  
対象 小学3年生～中学3年生※小学4年生以下は保護者同伴  
定員 子供8人(抽選)  
申込 11月4日(水)～14日(土)に電話で  
天体「月や星、惑星のきまり」  
日時 12月5日(土) 午前9時40分～10時50分  
対象 小学3年生～中学3年生※小学4年生以下は保護者同伴  
定員 子供と保護者50人(先着)  
申込 11月20日(金)～28日(土)に電話で

## ★音楽教室★

「かんたん、打楽器作り」  
日時 11月29日(日) 午前9時40分～10時50分  
対象 5歳～小学2年生※保護者同伴  
定員 子供8人(抽選)  
申込 11月14日(土)～21日(土)に電話で  
「本格、打楽器作り」  
日時 12月13日(日) 午前9時40分～10時50分  
対象 小学3年生～中学3年生※小学4年生以下は保護者同伴  
定員 子供8人(抽選)  
申込 11月28日(土)～12月5日(土)に電話で

## ★親子天体観察会★「火星接近」

日時 10月10日(土) 午後8時～9時  
場所 大新公園(交番側) 対象 子供とその保護者  
※雨天は中止。曇りでも中止の場合あり(参加者で判断)。延期なし。

## ★ミニサイエンス★

10月「ふうせんロケットを作ろう」  
11月「キュービックパズルを作ろう」  
12月「うごくキツツキを作ろう」  
日時 毎日曜午後3時～3時20分  
定員 子供12人(先着)※保護者同伴  
休館 月曜日(祝休日の場合は翌日)

# 市立博物館 TEL 423-0003 (湊本町3丁目2)

## ★特別展★「紀三井寺展」

期間 10月31日(土)～12月13日(日)  
入館料 大人・大学生500円 子供無料

## ★コーナー展示★「発掘調査からみる太田城水攻めと太田城」

期間 10月6日(火)～12月27日(日)  
入館料 大人・大学生100円 子供無料

## ★史跡散歩★「雑賀地区周辺を歩く」

日時 10月31日(土) 午後1時～4時  
集合場所 和歌山バス高松バス停  
対象 小学3年生以上 定員 15人(抽選)  
申込 10月10日(土)～16日(金)に、直接来館・メール・ハガキで※住所・氏名・年齢・電話番号を記入。  
申込先 市立博物館 史跡散歩係へ  
Email hakubutukan@city.wakayama.lg.jp  
※件名に「史跡散歩参加希望」と記入  
休館 月曜日

教室やイベント等の料金について特に記載がなければ、参加費は無料です。



◆新型コロナウイルスの影響を考え、施設の休館や掲載している教室・イベントを中止や延期する場合があります。最新の状況については一度お問い合わせください。

# 河南総合体育館

## ★小中学生バドミントン教室★

期間 10月19日～12月18日の11月6日・13日・23日を除く月・金曜日 全15回  
時間 午後7時30分～8時30分 場所 河南総合体育館 アリーナ  
対象 市内在住通学の小中学生 定員 40人  
費用 6,000円  
持ち物 運動できる服装、タオル、体育館シューズ、ラケット(お持ちの方)  
申込 9月11日(金)から窓口で

## ★小学生フットサル教室★

期間 10月5日～12月14日の11月23日を除く月曜日 全10回  
時間 午後6時～7時 場所 河南総合体育館 アリーナ  
対象 市内在住通学の小学生 定員 30人  
費用 4,000円  
持ち物 運動できる服装、タオル、体育館シューズ  
申込 9月11日(金)から窓口で

## ★障がい者フライングディスク教室★

延期。開催が決まり次第お知らせいたします。  
詳しくは【河南総合体育館 TEL477-4009 FAX477-4010 〒649-6326 和佐中165-1】

# 第60回下水道の日 「下水道いろいろコンクール」作品募集!

下水道について自由に発想、表現した作品を募集します。  
募集部門 絵画・ポスター部門、作文部門、書道部門、標語部門、新聞部門  
※各部門の規定については下水道いろいろコンクールのホームページ(https://www.jswa.jp/sewage/contest/)をご確認ください。  
応募資格 標語部門以外は、小・中学生のみ  
応募方法 作品に学校名、学年、氏名を記入。書道は学校名不要。標語部門は、住所、氏名、年齢、電話番号を記入。  
応募期限 10月30日(金)〈消印有効〉  
あて先 〒102-0074 東京都千代田区九段南4-8-9 (株)日本水道新聞社 下水道いろいろコンクール係  
詳しくは【(株)日本水道新聞社 Tel.03-3264-6724】

# わかやま歴史館開館5周年 秋の企画展示

## 「和歌山城天守閣図の世界」

期間 10月29日(木)～12月7日(月)  
時間 午前9時～午後5時30分(入館は5時まで)  
場所 わかやま歴史館 2階 歴史展示室  
観覧料 大人100円 中学生以下無料  
※和歌山城天守閣との共通入場券で入場可能  
詳しくは【和歌山城整備企画課 Tel.435-1044】

# 和歌の浦アート・キューブ

子どもゆめ基金助成活動  
★カラダの動きで伝える、伝わる楽しさを知ろう!  
セレノグラフィカ ダンスワークショップ2020★  
日時 【練習白】午後1時30分～4時30分  
11月23日(月)29日(日)12月19日(土)  
1月10日(日)23日(土)全5回  
【発表公演】1月24日(日)午後3時～  
※リハーサル 午前10時30分～午後0時30分  
対象・定員 小学生～高校生25人、大人5人(先着)  
参加費 1,000円(傷害保険料含む)  
申込 10月31日(土)午前10時～電話で  
休館 火曜日  
詳しくは【和歌の浦アート・キューブ Tel.445-1188】

# さくひんてん



## この本おもしろいってえ

### 「うちの弟、どうしたらいい？」

エリナー・クライマー / 作 小宮 由 / 訳 岩波書店 / 発行

アニーは12才。お母さんは「弟をたのむわね」と言い残して家を出ていった。今はおばあちゃんと8才の弟、スティーヴィーと3人で暮らしている。弟のことは心配だけど、やんちゃな弟は手に負えない。おばあちゃんは弟をどなるばかりで、だれにも相談できない。1人苦しむアニーに救いの手を差し伸べてくれたのは、スティーヴィーの新しい担任の先生、ストーバー先生だった。初めて信じられる大人に出会い、1つずつ困難を乗り越えていくアニーとスティーヴィー。しかし、先生が学校をはなれることになり・・・

なやみをかかえて、自分はひとりだと感じている人に、そっとよりそってくれるような物語です。

### 「ハンカチともだち」

ながわちひろ / 作 アリス館 / 発行

ある朝、はるちゃんは、今まで見たことのないハンカチがあることに気がつきました。

ハンカチには小人が描かれていて、すやすやねているかと思いきや、ころんとねがえりをうったりします。ふしぎなことに、そのハンカチは、はるちゃんの気持ちに沿ってハンカチの中をころころと動きます。

はるちゃんの学校にはミヨンちゃんという女の子がいます。ミヨンちゃんと友だちになりたいはるちゃん。はたして2人は仲よくなれるでしょうか？ふしぎなハンカチがつなぐ、友情物語です。

さしえは紹介した本からとりました。この2冊は市民図書館 (TEL 432-0010) にあるよ！

イラストは、抽選で選んでいます。郵便ハガキ (63円) かハガキの大きさの紙に書いて送ってね！イラストを書いた面の裏側に住所・氏名・学校名・学年を記入してください。

〒640-8511 七番丁 23 市役所広報広聴課『こども市報さくひんてん』係

※旧料金のハガキで応募するときは、不足分の切手も貼って送ってください。クイズの答えのハガキとは、別にしてください。

市民図書館 (屏風丁17) TEL 432-0010

### ★ひらめきラボ～知育玩具を使って遊びながら学ぼう！～★

日時 水曜日 午後4時～(約60分) 場所 4階こども図書館内

### ★ワクワクみんなのおはなし会★

日時 10月3日(土) 10日(土) 18日(日) 11月7日(土) 14日(土) 15日(日) を除く土・日曜日 午後3時～(約30分) 場所 4階えほんの山

### ★あおぞらひろば 図書館の屋上テラスで遊ぼう！★

日時 10月4日 25日、11月1日 22日 29日の日曜日 午前10時30分～(約30分) 場所 屋上テラス ※雨天中止、動きやすい服装、飲み物持参

### ★おはなしだいすきよっといで★

日時 10月3日(土) 11月7日(土) 午後3時～(約30分) 場所 4階えほんの山

### ★こどもシネマ★ 10月「ぶどう酒びんのふしぎな旅」 11月「特急大ずかん西日本編」

日時 10月18日(日) 11月15日(日) 午後1時～ 場所 多目的ルーム①  
※10月4日(日)～、11月1日(日)～本館1階カウンターにて参加券配布

### ★英語絵本おはなし会★

日時 10月18日(日) 11月15日(日) 午後3時～ 場所 4階えほんの山

### ★親と子のおりがみ教室★

日時 10月24日(土) 11月28日(土) 午後1時30分～  
場所 4階プレイスペース横 対象・定員 子供と保護者 10組  
持ち物 はさみ・のり・折り紙

※10月10日(土)～、11月14日(土)～本館1階カウンターにて参加券配布。1枚の参加券で子供3人まで入場可

### ★語りの森のむかしばなし・わらべうた★

日時 10月10日(土) 11月14日(土) 午後3時～(約30分) 場所 4階えほんの山

### ★ミニトレイン出発進行！★

日時 10月10日(土) 11日(日) 11月7日(土) 8日(日) 午前10時30分～ 午後1時30分～ 午後3時30分～(約30分)  
場所 屋上テラス 対象・定員 1人で電車に座れる子供 各回40人  
※雨天中止 30分前から屋上カウンターにて参加券配布 休館 なし(年中無休)

市民図書館 西分館 (松江 775 の 1) TEL 455-3210

★語りの森のむかしばなし・わらべうた★ 10月14日(水) 11月11日(水)

★おはなし会 小学生★ 10月10日(土) 11月14日(土)

★おはなし会 おはなしグループぶらんこ★ 10月21日(水)

★えいご絵本の読み聞かせ★ 10月4日(日) 11月8日(日)

時間 午前11時～(約15分) 休館 月曜日(祝日除く)、11月24日(火)