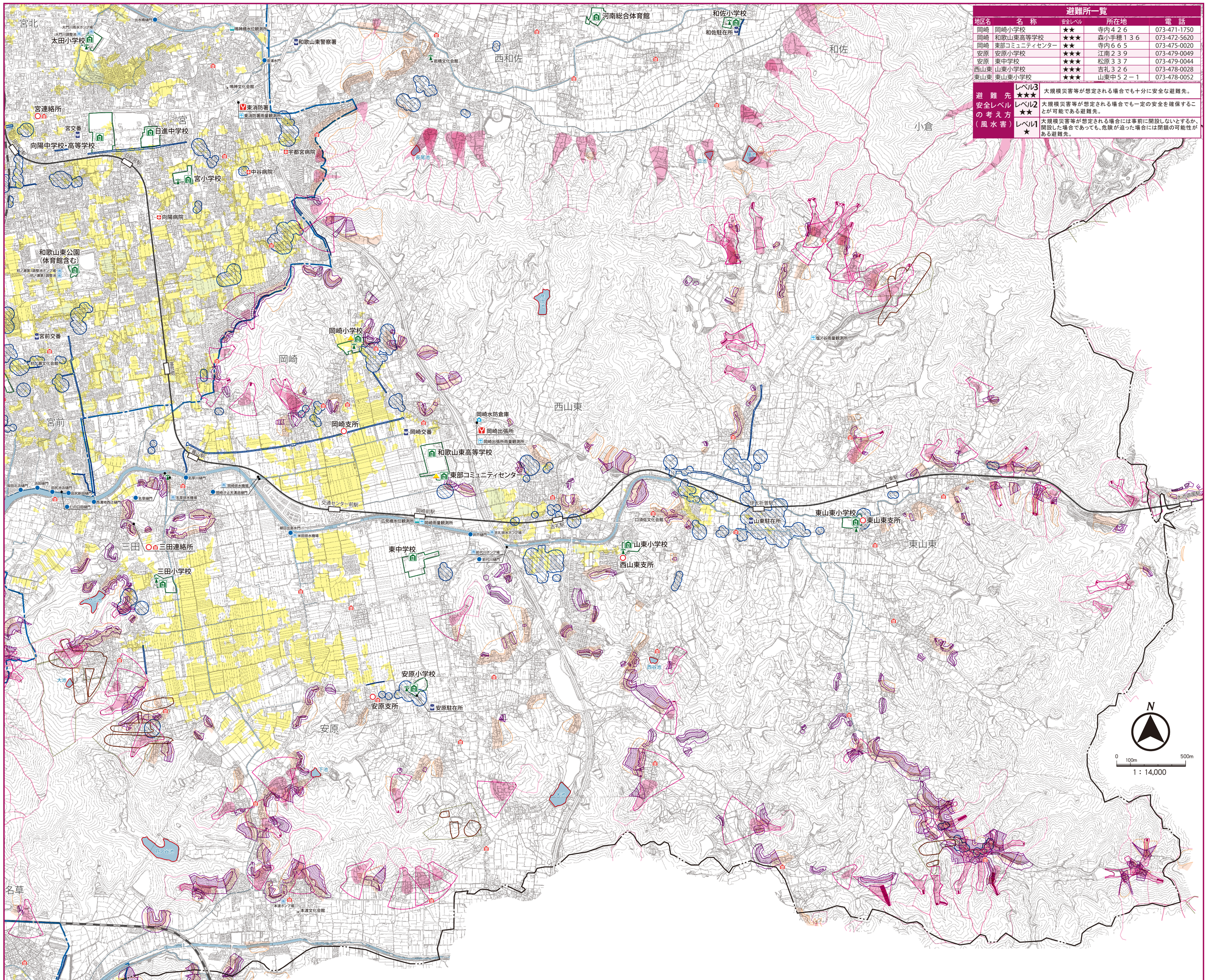

避難所一覧

地区名	名　称	安全レベル	所在地	電　話
岡崎	岡崎小学校	★★	寺内４２６	073-471-1750
岡崎	和歌山東高等学校	★★★	森小手穂１３６	073-472-5620
岡崎	東部コミュニティセンター	★★	寺内６６５	073-475-0020
安原	安原小学校	★★★	江南２３９	073-479-0049
安原	東中学校	★★★	松原３３７	073-479-0044
西山東	山東小学校	★★★	吉礼３２６	073-478-0028
東山東	東山東小学校	★★★	山東中５２－１	073-478-0052

避難先安全レベルの考え方（風水害）		
	レベル3 ★★★	大規模災害等が想定される場合でも十分に安全な避難先。
	レベル2 ★★	大規模災害等が想定される場合でも一定の安全を確保することが可能である避難先。
	レベル1 ★	大規模災害等が想定される場合には事前に開設しないとするか、開設した場合であっても、危険が迫った場合には閉鎖の可能性がある避難先。

N

0　100m　500m

1：14,000

内水ハザードマップ

岡崎、安原、西山東、東山東地区

※この詳細図は下水道施設や水路等の排水能力を上回る大雨による浸水想定区域を表示したものです。

※洪水に関する浸水想定区域図については、防災マップ及び洪水ハザードマップを参考にしてください。

※避難先安全レベルには地震・津波の基準が別途設定されています。

内水ハザードマップの降雨条件

平成21年（2009年）11月11日に起きた大雨、122.5mm/時間（和歌山地方気象台）を元に内水はん濫における浸水深さを、下水道を整備する地域を対象としてシミュレーションしております。

直近の大雨における浸水実績をふまえ、早めに行動してください。

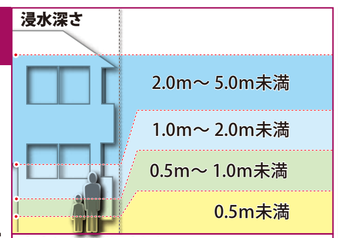

内水はん濫（浸水深）

- 2.0m～ 5.0m未満
- 1.0m～ 2.0m未満
- 0.5m～ 1.0m未満
- 0.5m 未満

凡　例

- 避難所
- 一部で土砂災害の可能性有
- 県庁・市役所
- 支所・連絡所
- 救急告示医療機関
- 警察署・駐在所・交番
- 消防局・消防署・消防出張所
- 防災行政無線屋外拡声子局
- 水防倉庫
- 消防団器具庫
- 処理場・ポンプ場・調整施設
- 水門・樋門
- 重要ため池
- 雨量観測所
- 河川水位観測所
- 地下道・地下歩道
- 地下施設（市が管理する駐車場）
- 下水道基本計画区域

浸水実績（市確認箇所）

平成21年（2009年）11月11日の実績

土砂災害（特別）警戒区域

急傾斜地の崩壊
- 土砂災害特別警戒区域
- 土砂災害警戒区域

土石流
- 土砂災害特別警戒区域
- 土砂災害警戒区域

地すべり
- 土砂災害警戒区域

●土砂災害警戒区域
急傾斜地の崩壊等が発生した場合に、住民等の生命又は身体に危害が生じるおそれがあると認められる区域。

●土砂災害特別警戒区域
急傾斜地の崩壊等が発生した場合に、建築物に損壊が生じ住民等の生命又は身体に著しい危害が生じるおそれがあると認められる区域。

土砂災害危険箇所

- がけ崩れによる被害のおそれのある箇所
- がけ崩れのおそれのある箇所
- 土石流による被害のおそれのある箇所
- 土石流のおそれのある箇所
- 地すべりのおそれのある箇所