

登記年月日：平成4年11月10日

各階平面図
0686891

家屋番号	前の別荘に記載	建物図面
建物の所在	和歌山市関戸1丁目8番地2	

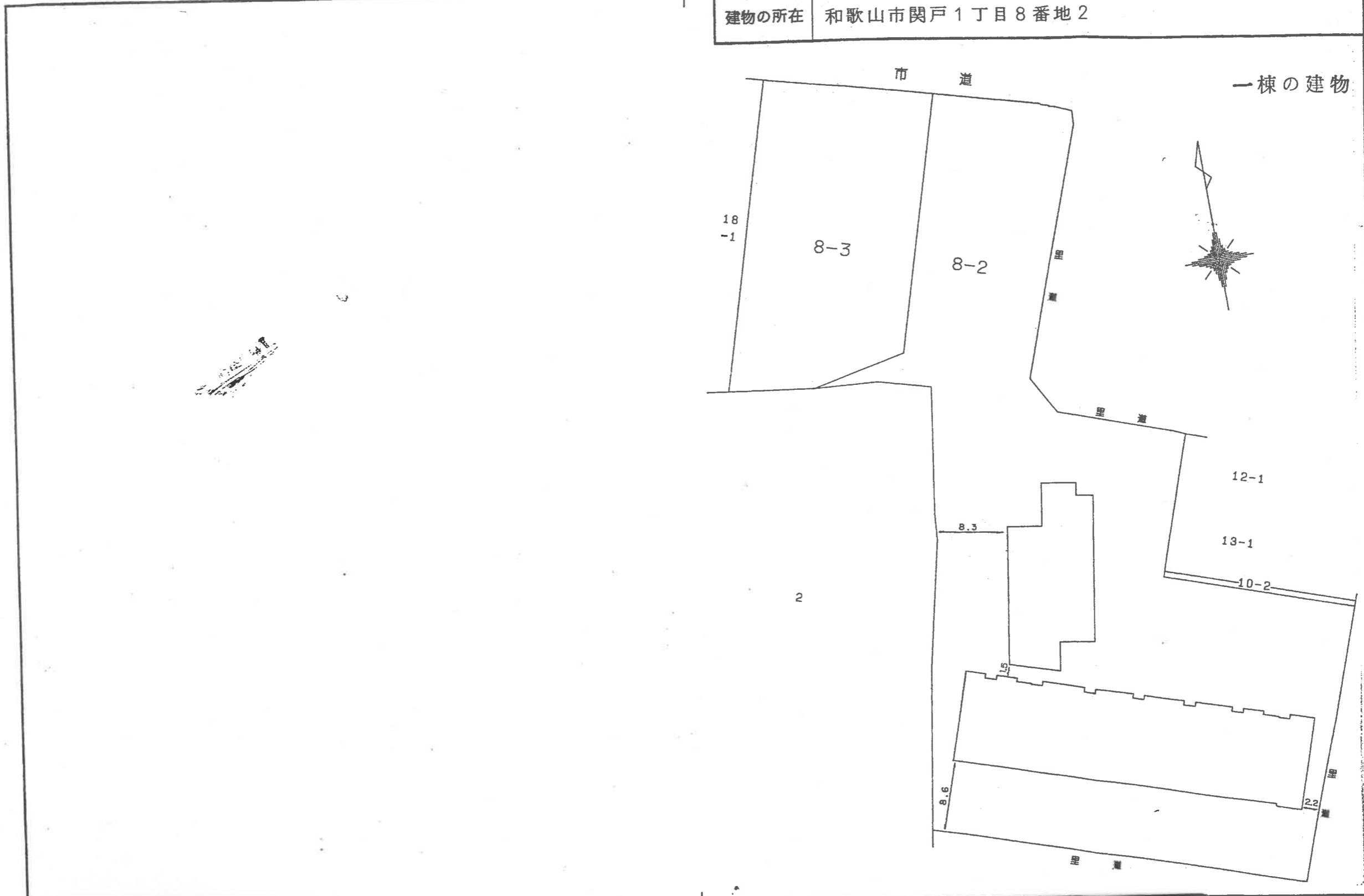

作製者	[Redacted]	縮尺	1 / 1000	申請人	[Redacted]	縮尺	1 / 1000
		(平成)	4.11.2	日作製)			

登記年月日：平成4年11月10日

各階平面図 0686915

平成 4年 11月 10日
建 物 図 面

家屋番号	関戸1丁目8番2の301
建物の所在	和歌山市関戸1丁目8番地2

専有部分の建物

建物の存する部分	3階
建物の番号	1-301号

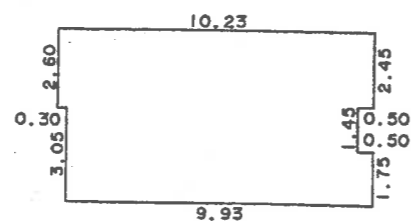

求積表

2.60	X	0.30	=	0.7800
5.65	X	9.43	=	53.2795
2.45	X	0.50	=	1.2250
1.75	X	0.50	=	0.8750
合 計				56.1595
床面積				56.15 m ²

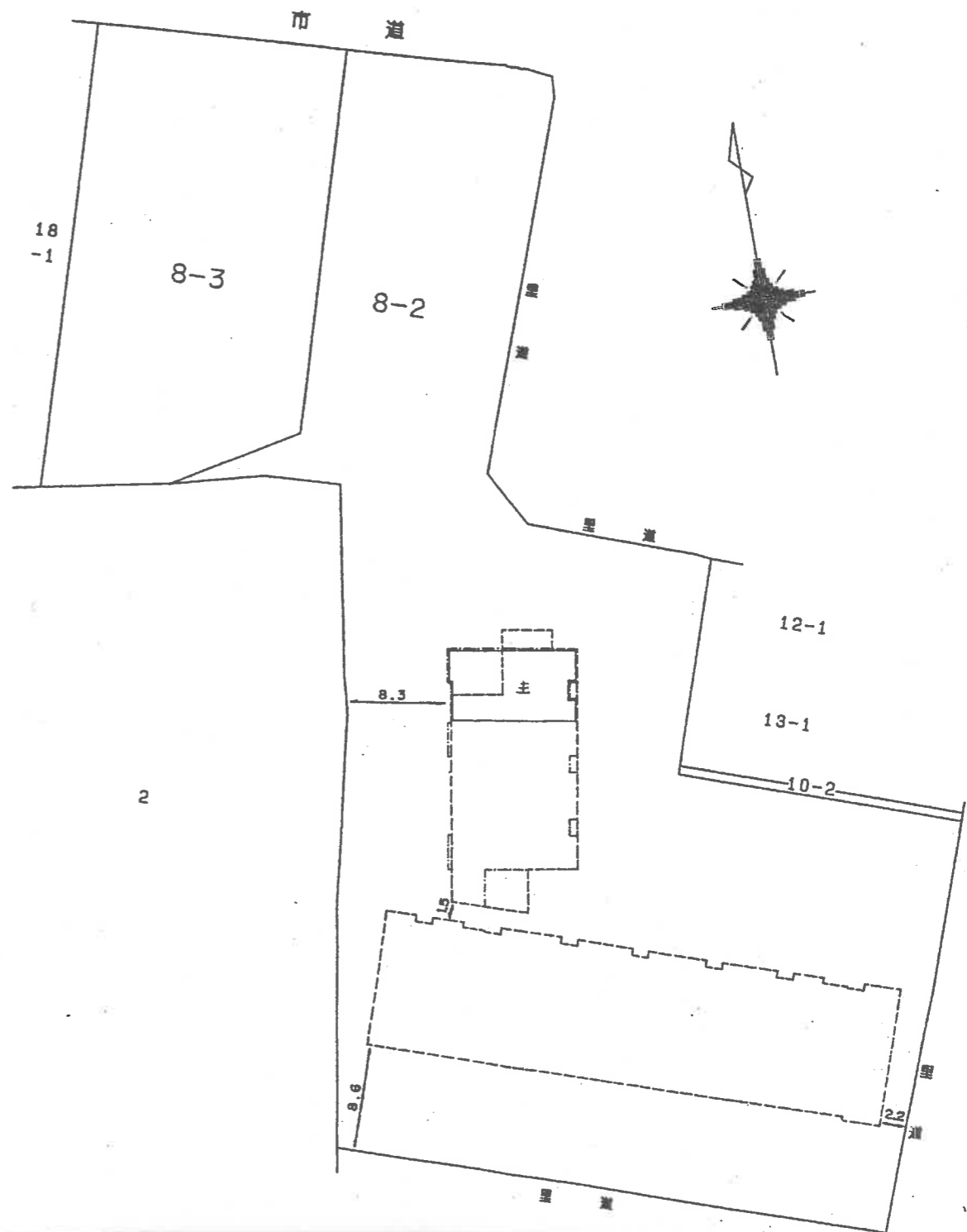

作製者	[Redacted]	(平成 4年 11月 2日 作製)	縮尺 1/250	申請人	[Redacted]	縮尺 1/500
-----	------------	-------------------	----------	-----	------------	----------

各階平面図

0686893

家屋番号	8-2-201~8-2-210, 8-2-301~8-2-310 8-2-401~8-2-410, 8-2-501~8-2-510	建物図面
建物の所在	和歌山市関戸1丁目8番地2	

一棟の建物

2階~5階
(各階同型)

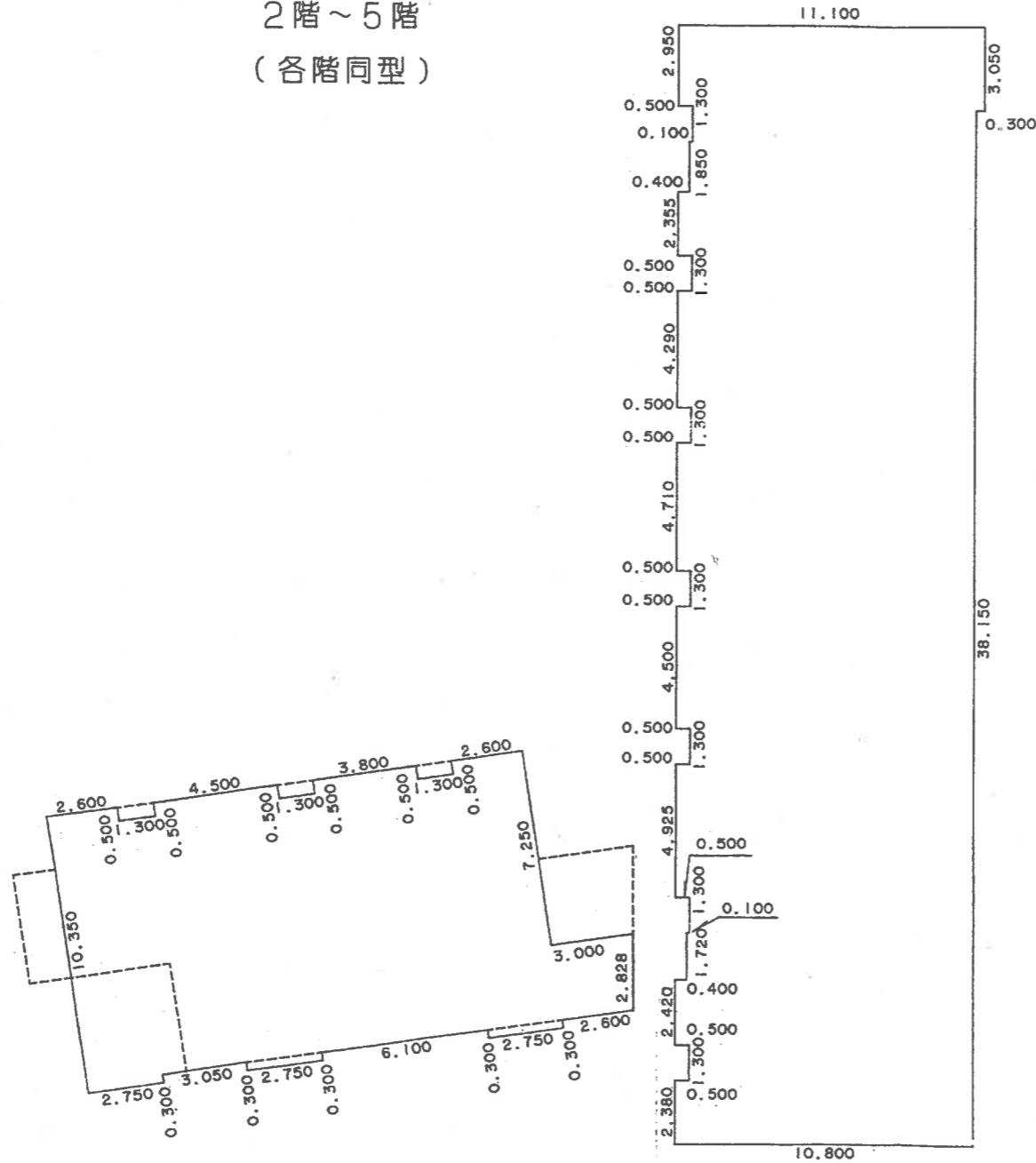

求積表

0.500 X 2.380	=	1.190000
0.400 X 2.420	=	0.968000
0.100 X 4.140	=	0.414000
0.500 X 4.925	=	2.462500
0.500 X 4.500	=	2.250000
0.500 X 4.710	=	2.355000
0.500 X 4.290	=	2.145000
0.400 X 2.355	=	0.942000
0.100 X 4.205	=	0.420500
0.500 X 2.950	=	1.475000
10.300 X 41.200	=	424.360000
0.300 X 3.050	=	0.915000
2.750 X 0.300	=	0.825000
2.750 X 0.300	=	0.825000
2.750 X 0.300	=	0.825000
(20.000 + 20.400) X 2.800 X 1/2	=	56.560000
17.400 X 6.750	=	117.450000
2.600 X 0.500	=	1.300000
4.500 X 0.500	=	2.250000
3.800 X 0.500	=	1.900000
2.600 X 0.500	=	1.300000
合計		623.132000
床面積		623.13 m²

作製者	(平成 4年 11月 2日 作製)	縮尺 1/250	申請人	縮尺 1/
-----	-------------------	----------	-----	-------