風水害 Wind and Flood Damage 风灾·水灾 풍수해

Santa/Okazaki Area 三田·冈崎地区 산타·오카자키 지구

三田・岡崎地区

施設等凡例 Legend of Facilities 设施等的图例 시설 등 범례

- 避難所 Evacuation shelter 避难所 대피소
- 洪水避難ビル Flood evacuation building 洪水避难大楼 홍수 피난 빌딩
- 津波・洪水避難ビル Tsunami/flood evacuation building 海啸洪水避难大楼 쓰나미 홍수 피난 빌딩
- 土砂災害の可能性有 Landslide disasters may occur 有发生土砂灾害的可能性 토사 재해의 가능성이 있음
- 避難所の入口 Evacuation shelter entrance 避难所入口 대피소 입구
- 支所・連絡所 Branch office local office 分所·联络处 지소·연락소
- 救急告示医療機関 Emergency medical facility 急救告示医疗机构 구급 고시 의료기관
- 警察署・駐在所・交番 Police department, police substation, police box 警察署·派出所·警察岗亭 경찰서·주재소·파출소
- 防災行政無線屋外拡声子局 Wireless outdoor public address station for disaster administration 防灾行政无线室外扩音分局 방재 행정무선 옥외 스피커
- 消防局・消防署・消防出張所 Fire department, fire station, fire substation 消防局·消防署·消防办事处 소방국·소방서·소방출장소
- 消防団器具庫 Fire brigade equipment storehouse 消防团器材库 소방단 기구 보관고
- ポンプ場 Pumpstation 泵站 펌프장
- 水防倉庫 Flood-control storehouse 防汛仓库 수방 창고
- 水門・樋門 Floodgate, sluice gate 水闸·闸门 수문·통문
- 重要ため池 Ma or reservoir 重要贮水池 중요 저수지
- 雨量観測所 Rainfall observation station 雨量观测站 강우량 관측소
- 河川水位観測所 River level observation station 河川水位观测站 하천 수위 관측소
- アンダーパス Underpass 地下道 지하 통로

避難先安全レベルの考え方(風水害)

Evacuation Point Safety Levels (Wind & Flood Damage)
避难地安全级别的概念（风灾·水灾） 피난처 안전 레벨 인식(풍수해)

緊急避難先 レベル3 ★★★（洪水） ★★★（土砂災害）	大規模災害等が想定される場合でも十分に安全な避難施設。
緊急避難先 レベル2 ★★（洪水） ★★（土砂災害）	大規模災害等が想定される場合でも一定の安全を確保することが可能である避難施設。
緊急避難先 レベル1 ★（洪水） ★（土砂災害）	大規模災害等が想定される場合には事前に開設しないとするか、開設した場合であっても、危険が迫った場合には閉鎖の可能性がある避難施設。

Index Map 索引图 색인도 索引図

最大の被害が想定される過去の降雨を参考に降雨の規模を想定しています。

紀の川(国発表の想定条件)	●橋本地点上流域の2日間の総雨量678mm ●船戸地点上流域の2日間の総雨量565mm
亀の川(県発表の想定条件)	●亀の川流域の12時間総雨量767mm
和田川(県発表の想定条件)	●和田川流域の12時間総雨量735mm

＊このマップに表示している想定は、実際の災害発生時と異なる場合があります。
＊各地点において、上記の想定最大規模降雨の中から被害想定が最も大きいものを採用しています。

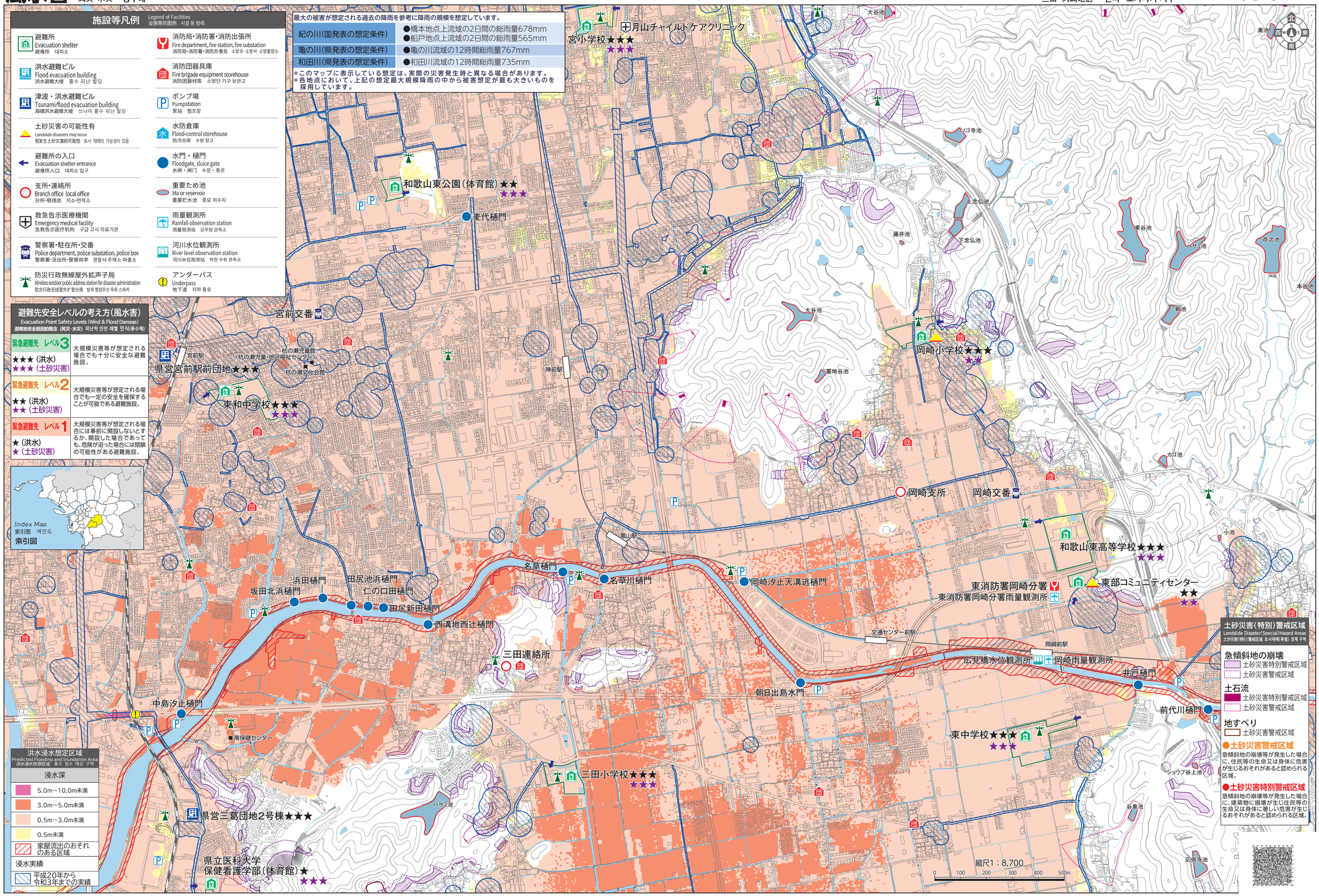

洪水浸水想定区域

Predicted Flooding and Inundation Area
洪水浸水预想区域 홍수 침수 예상 구역

浸水深
5.0m～10.0m未満
3.0m～5.0m未満
0.5m～3.0m未満
0.5m未満
家屋流出のおそれのある区域
浸水実績
平成20年から令和3年までの実績

土砂災害（特別）警戒区域

Landslide Disaster(Special)Hazard Areas
土沙灾害(特别)警戒区域 토사재해(특별) 경계 구역

急傾斜地の崩壊
- 土砂災害特別警戒区域
- 土砂災害警戒区域

土石流
- 土砂災害特別警戒区域
- 土砂災害警戒区域

地すべり
- 土砂災害警戒区域

●土砂災害警戒区域
急傾斜地の崩壊等が発生した場合に、住民等の生命又は身体に危害が生じるおそれがあると認められる区域。

●土砂災害特別警戒区域
急傾斜地の崩壊等が発生した場合に、建築物に損壊が生じ住民等の生命又は身体に著しい危害が生じるおそれがあると認められる区域。

マップ上の情報においては、表示の有無、表示位置、範囲、形状などについて、現状と異なるところもあります。
この地図はゼンリン 2022年7月発行の和歌山市住宅地図データをもとに作成しております。作成には細心の注意をはらい編集作業を行っておりますが、日々変化する現状と地図面とが一致しない場合があります。また、目標名称などは見易さを優先し正式名称などを一部割愛しております。何卒ご了承くださいます様、よろしくお願い申し上げます。

【お問合せ先】
和歌山市 地域安全課 和歌山県和歌山市八番丁12番地 TEL 073-435-1005
㈱ゼンリン和歌山営業所 和歌山県和歌山市黒田158番地4 TEL 073-473-2891

禁無断複写複製 © 2022 ZENRIN CO.,LTD. ©Wakayama City

地図の右下のコードで内容を音声で聞くことができます。ユニボイスをダウンロードして読み取ってください。 Uni-Voice