

令和6年度

予算内示資料

和歌山市

目 次

概 要	1
令和6年度予算総括表	2
一般会計予算資料	
歳入予算額	3
歳出予算額	4
歳入構成比	6
目的別歳出構成比	7
性質別歳出構成比	7
税収の推移	8
扶助費の推移	8
地方債現在高の推移	9
財政調整基金残高の推移	9
令和6年度主要事業一覧表	10
令和6年度予算の概要	27
目的税等の使途について	68

概 要

長期に渡るコロナ禍や緊迫する国際情勢により、現在、長引く物価高騰が市民生活に大きな影響を及ぼしている中、市民の皆様の「生活」と「安心」を守るための取組を継続して進めていく必要があります。

一方で、コロナ禍での行動制限がなくなって以降、大規模なイベントや地域における様々な活動がまちの至るところで見られるようになり、国全体でもDX・GX投資の活発化や企業の国内回帰、新技術の急速な普及など、地方創生に向けた時代の転換点ともいえる大きなうねりが生じています。

本市としては、こうした流れを追い風として、本市の魅力や求心力をこれまで以上に高める取組を推進し、人口減少の危機を乗り越え発展し続けるまちの実現に向け、地方創生にラストスパートをかけてまいります。

令和6年度予算の概要は以下のとおりです。

一般会計	1, 502億3, 039万円
特別会計	961億1, 204万円
公営企業会計	<u>415億 360万8千円</u>
計	2, 878億4, 603万8千円

前年度に対する増減率は、一般会計で2.0%の増、特別会計で3.5%の減、公営企業会計は5.0%の増、全体では0.5%の増となりました。

一般会計においては、26年ぶりに2年連続で収支均衡する予算となり、歳出では市債の借換に伴う償還の減などにより公債費で減額となった一方で、障害福祉サービス等給付やこども医療費無償化など扶助費や小学校給食費無償化の導入による補助費等の増額などにより、総額としては増額となっています。

令和 6 年度 予算 総括表

(単位 千円)

会 計 名	本年度予算額	前年度予算額	増減(△)	伸び率
一 般 会 計	(149,421,190) 150,230,390	(145,312,287) 147,265,787	(4,108,903) 2,964,603	% (2.8) 2.0
国民健康保険事業	37,136,060	40,098,546	△ 2,962,486	△ 7.4
卸売市場事業	1,428,554	637,219	791,335	124.2
土地区画整理事業	19,083	6,654	12,429	186.8
住宅改修資金貸付事業	29,000	35,156	△ 6,156	△ 17.5
住宅新築資金貸付事業	575,046	588,884	△ 13,838	△ 2.3
宅地取得資金貸付事業	232,587	239,390	△ 6,803	△ 2.8
駐車場管理事業	1,655,827	1,666,063	△ 10,236	△ 0.6
母子父子寡婦福祉 資金貸付事業	232,748	347,292	△ 114,544	△ 33.0
介護保険事業	42,515,203	43,964,967	△ 1,449,764	△ 3.3
後期高齢者医療	11,668,395	10,704,365	964,030	9.0
直轄事業用地 先行取得事業	619,537	922,420	△ 302,883	△ 32.8
(土地造成事業)	-	410,356	△ 410,356	皆減
小 計	96,112,040	99,621,312	△ 3,509,272	△ 3.5
公 営 企 業	(41,268,208) 41,503,608	(39,308,014) 39,509,014	(1,960,194) 1,994,594	(5.0) 5.0
合 計	(137,380,248) 137,615,648	(138,929,326) 139,130,326	(△1,549,078) △ 1,514,678	(△ 1.1) △ 1.1
総 計	(286,801,438) 287,846,038	(284,241,613) 286,396,113	(2,559,825) 1,449,925	(0.9) 0.5

() 内は、借換えの対象となった元金償還金を除いた額

一 般 会 計 予 算 資 料

(歳 入：款別予算額)

(単位 千円)

科 目	本年度予算額		前年度予算額		比 較	
	金 額	構成比	金 額	構成比	増減(△)	伸び率
1 市 税	57,528,092	38.3	59,299,867	40.3	△ 1,771,775	△ 3.0
2 地 方 譲 与 税	839,000	0.6	854,000	0.6	△ 15,000	△ 1.8
3 利 子 割 交 付 金	20,000	0.0	20,000	0.0	-	0.0
4 配 当 割 交 付 金	421,000	0.3	505,000	0.4	△ 84,000	△ 16.6
5 株 式 等 譲 渡 所 得 割 交 付 金	567,000	0.4	318,000	0.2	249,000	78.3
6 法 人 事 業 税 交 付 金	655,000	0.5	632,000	0.4	23,000	3.6
7 地 方 消 費 税 交 付 金	9,230,000	6.1	9,174,000	6.2	56,000	0.6
8 ゴルフ場利用税交付金	12,000	0.0	17,000	0.0	△ 5,000	△ 29.4
9 環 境 性 能 割 交 付 金	92,000	0.1	74,000	0.1	18,000	24.3
10 地 方 特 例 交 付 金	2,889,000	1.9	365,000	0.2	2,524,000	691.5
11 地 方 交 付 税	16,490,000	11.0	15,152,000	10.3	1,338,000	8.8
12 交 通 安 全 対 策 特 別 交 付 金	32,000	0.0	40,000	0.0	△ 8,000	△ 20.0
13 分 担 金 及 び 負 担 金	345,288	0.2	290,279	0.2	55,009	19.0
14 使 用 料 及 び 手 数 料	2,583,649	1.7	2,574,177	1.7	9,472	0.4
15 国 庫 支 出 金	32,176,934	21.4	31,421,121	21.4	755,813	2.4
16 県 支 出 金	11,484,496	7.6	11,545,239	7.8	△ 60,743	△ 0.5
17 財 産 収 入	490,531	0.3	393,222	0.3	97,309	24.7
18 寄 附 金	2,793,743	1.9	1,957,998	1.3	835,745	42.7
19 繰 入 金	1,074,030	0.7	310,859	0.2	763,171	245.5
20 繰 越 金	1	0.0	1	0.0	-	0.0
21 諸 収 入	3,694,126	2.5	3,763,824	2.6	△ 69,698	△ 1.9
22 市 債	6,812,500	4.5	8,558,200	5.8	△ 1,745,700	△ 20.4
合 計	(149,421,190)		(145,312,287)		(4,108,903)	(2.8)
	150,230,390	100.0	147,265,787	100.0	2,964,603	2.0

() 内は、借換えの対象となった元金償還金を除いた額

(歳出：目的別予算額)

(単位 千円)

科 目	本年度予算額		前年度予算額		比 較	
	金 額	構成比	金 額	構成比	増減(△)	伸び率
1 議 会 費	882,650	0.6	883,864	0.6	△ 1,214	△ 0.1
2 総 務 費	12,121,687	8.1	11,282,337	7.6	839,350	7.4
3 民 生 費	72,798,788	48.5	71,284,633	48.4	1,514,155	2.1
4 衛 生 費	9,198,485	6.1	9,291,920	6.3	△ 93,435	△ 1.0
5 農 林 水 産 業 費	967,655	0.6	910,822	0.6	56,833	6.2
6 商 工 費	3,735,741	2.5	4,315,327	2.9	△ 579,586	△ 13.4
7 土 木 費	8,159,313	5.4	7,656,469	5.2	502,844	6.6
8 消 防 費	6,098,971	4.1	5,577,841	3.8	521,130	9.3
9 教 育 費	10,403,801	6.9	9,105,947	6.2	1,297,854	14.3
10 公 債 費	17,313,228	11.5	18,224,661	12.4	△ 911,433	△ 5.0
11 諸 支 出 金	8,480,071	5.6	8,661,966	5.9	△ 181,895	△ 2.1
12 予 備 費	70,000	0.1	70,000	0.1	-	0.0
合 計	(149,421,190)		(145,312,287)		(4,108,903)	(2.8)
	150,230,390	100.0	147,265,787	100.0	2,964,603	2.0

() 内は、借換えの対象となった元金償還金を除いた額

(歳出：性質別予算額)

(単位：千円)

科 目	本年度予算額		前年度予算額		比 較	
	金 額	構成比	金 額	構成比	増減(△)	伸び率
1 人 件 費	25,212,344	16.8	23,966,678	16.3	1,245,666	5.2
2 物 件 費	16,625,136	11.1	16,581,710	11.3	43,426	0.3
3 維 持 補 修 費	1,665,387	1.1	1,319,752	0.9	345,635	26.2
4 扶 助 費	50,394,972	33.5	49,006,028	33.3	1,388,944	2.8
5 補 助 費 等	12,016,631	8.0	11,741,617	8.0	275,014	2.3
6 普 通 建 設 事 業 費	7,602,961	5.1	6,986,696	4.7	616,265	8.8
(1) 補 助 事 業	3,842,056	2.6	3,686,400	2.5	155,656	4.2
(2) 単 独 事 業	3,760,905	2.5	3,300,296	2.2	460,609	14.0
7 公 債 費	17,313,228	11.5	18,224,661	12.4	△ 911,433	△ 5.0
8 積 立 金	210,984	0.1	251,586	0.1	△ 40,602	△ 16.1
9 投 資 及 び 出 資 金	464,166	0.3	568,218	0.4	△ 104,052	△ 18.3
10 貸 付 金	1,709,000	1.1	1,709,000	1.1	-	0.0
11 繰 出 金	16,945,581	11.3	16,839,841	11.4	105,740	0.6
12 予 備 費	70,000	0.1	70,000	0.1	-	0.0
合 計	(149,421,190) 150,230,390		(145,312,287) 147,265,787		(4,108,903) 2,964,603	(2.8) 2.0

() 内は、借換えの対象となった元金償還金を除いた額

歳入構成比 ()内は前年度

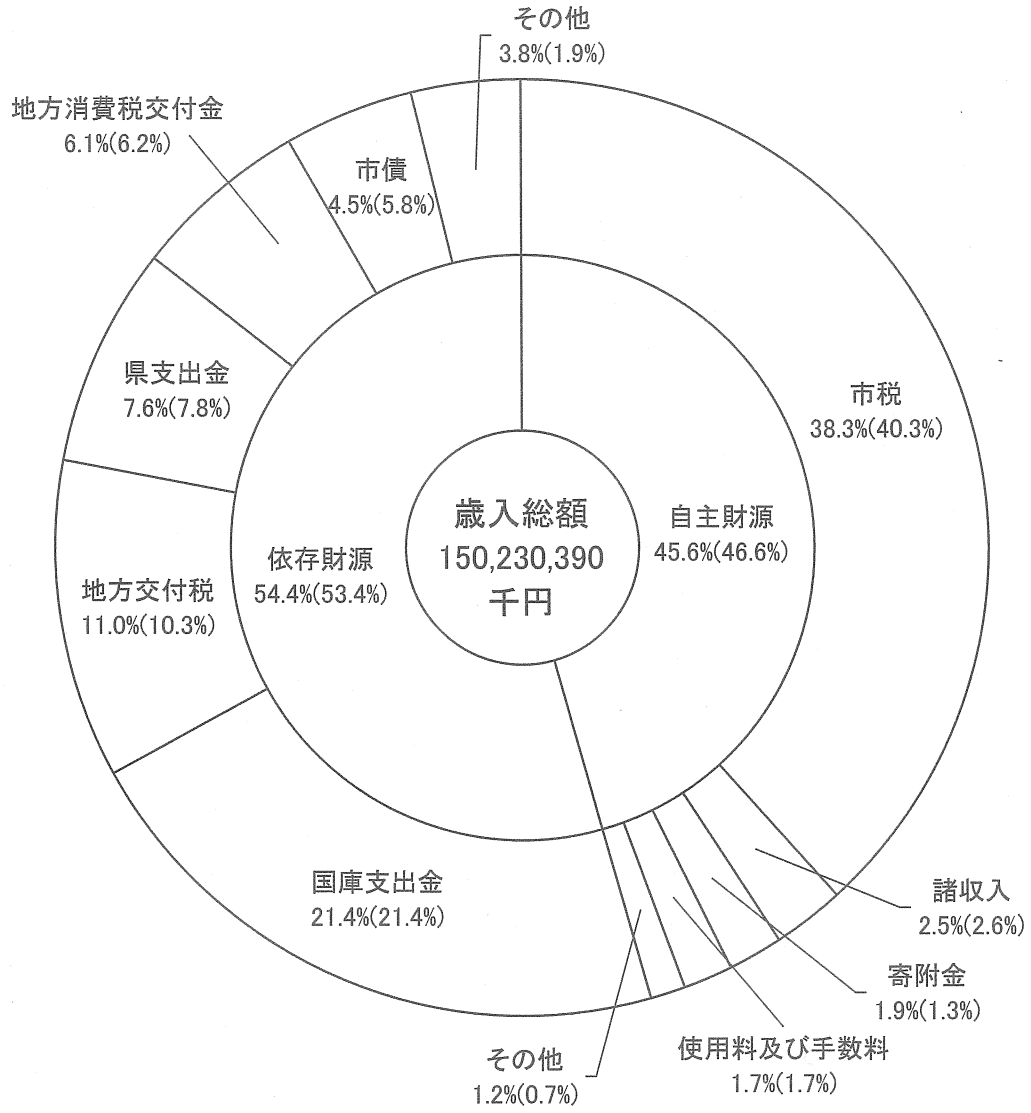

目的別歳出構成比

()内は前年度

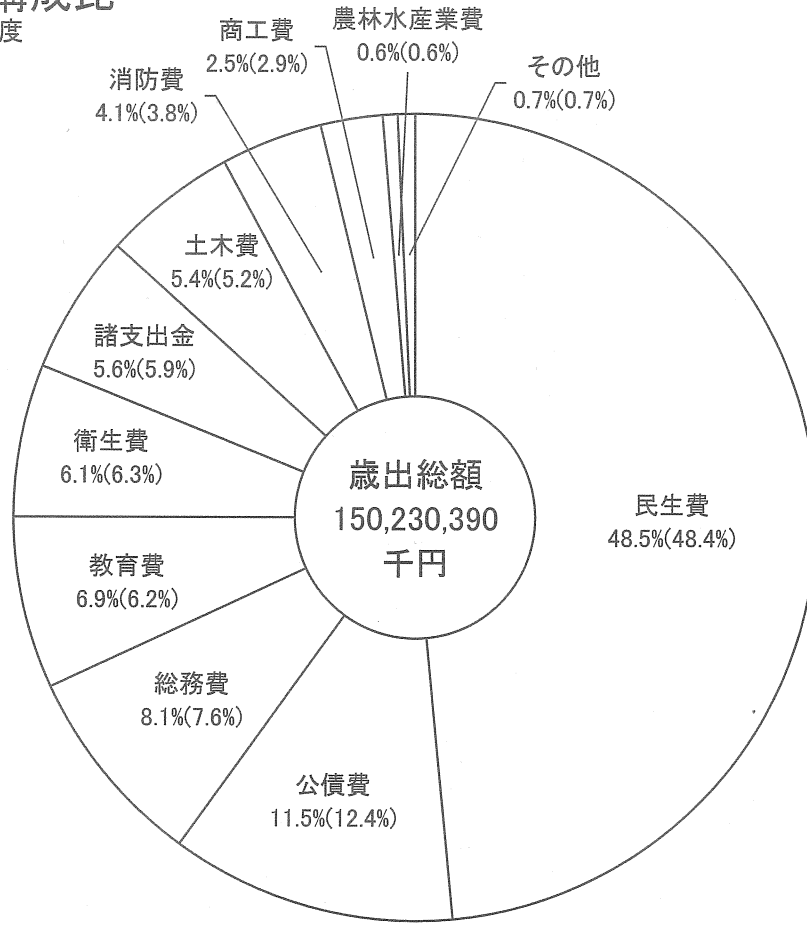

性質別歳出構成比

()内は前年度

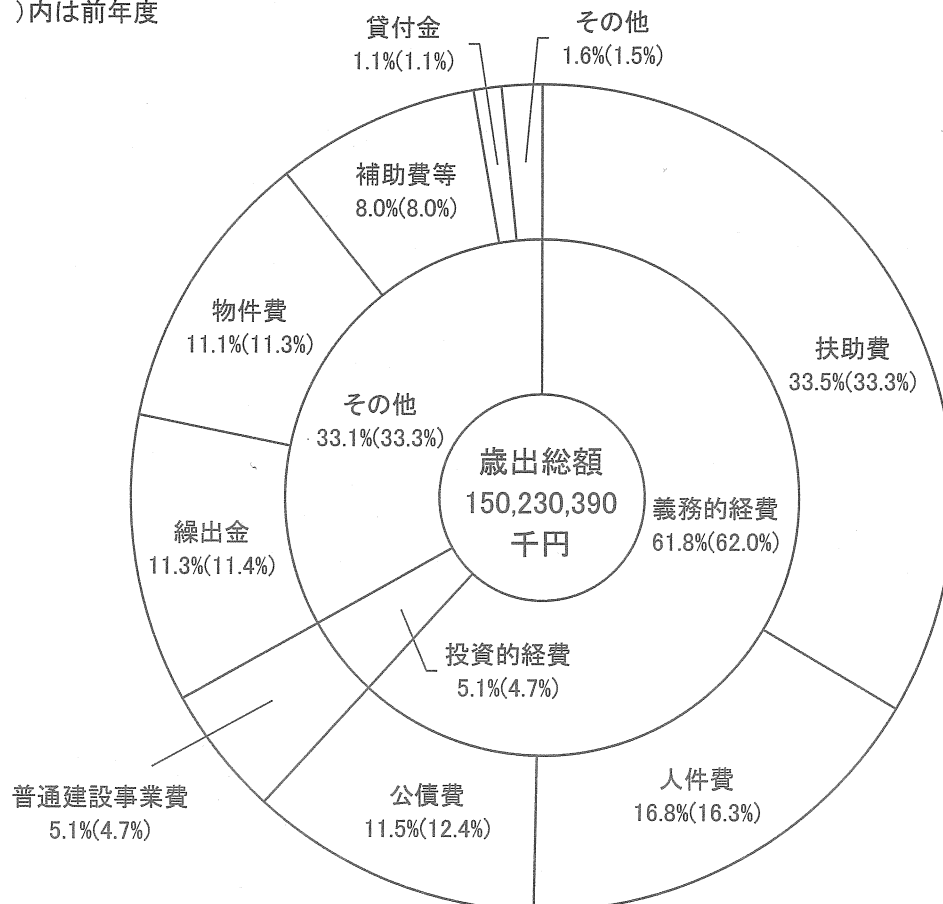

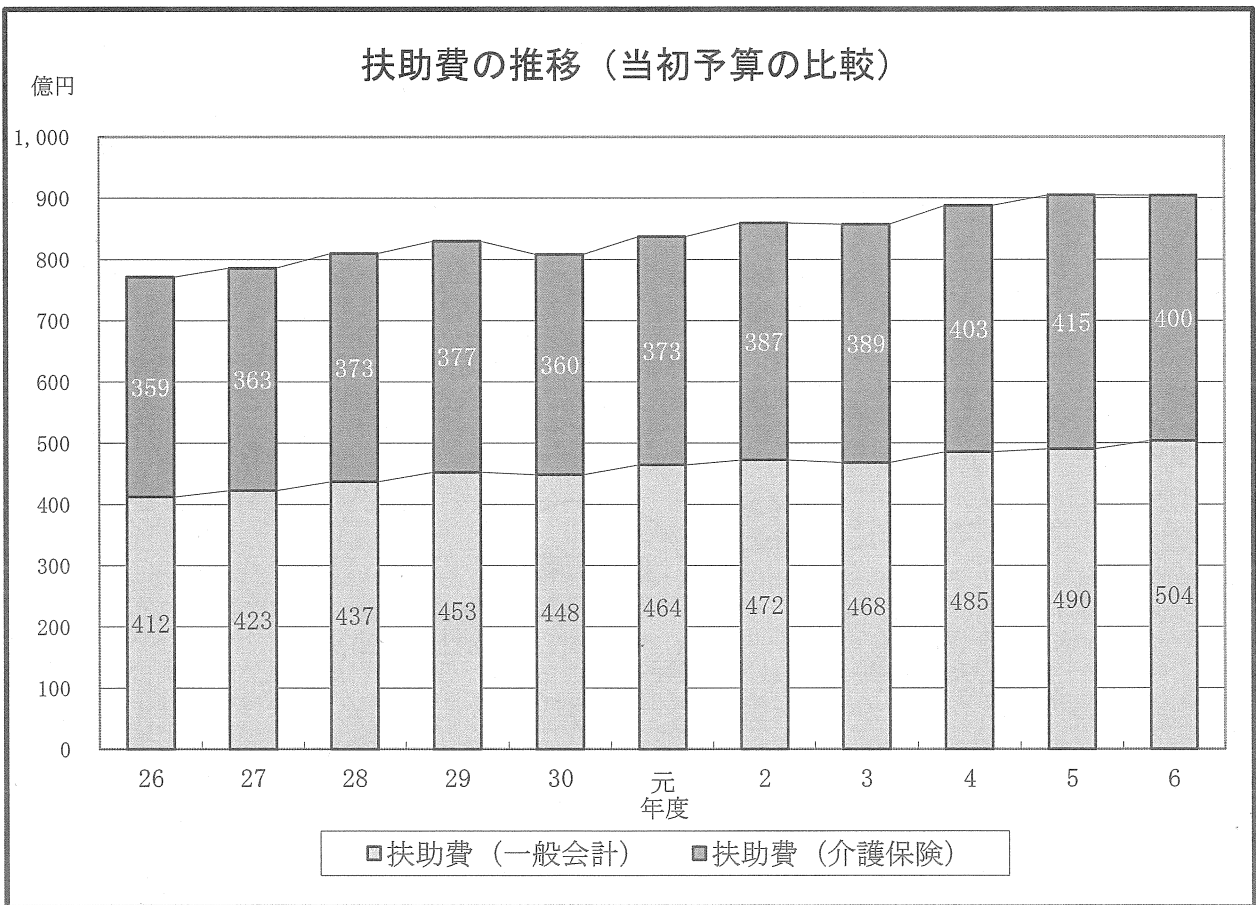
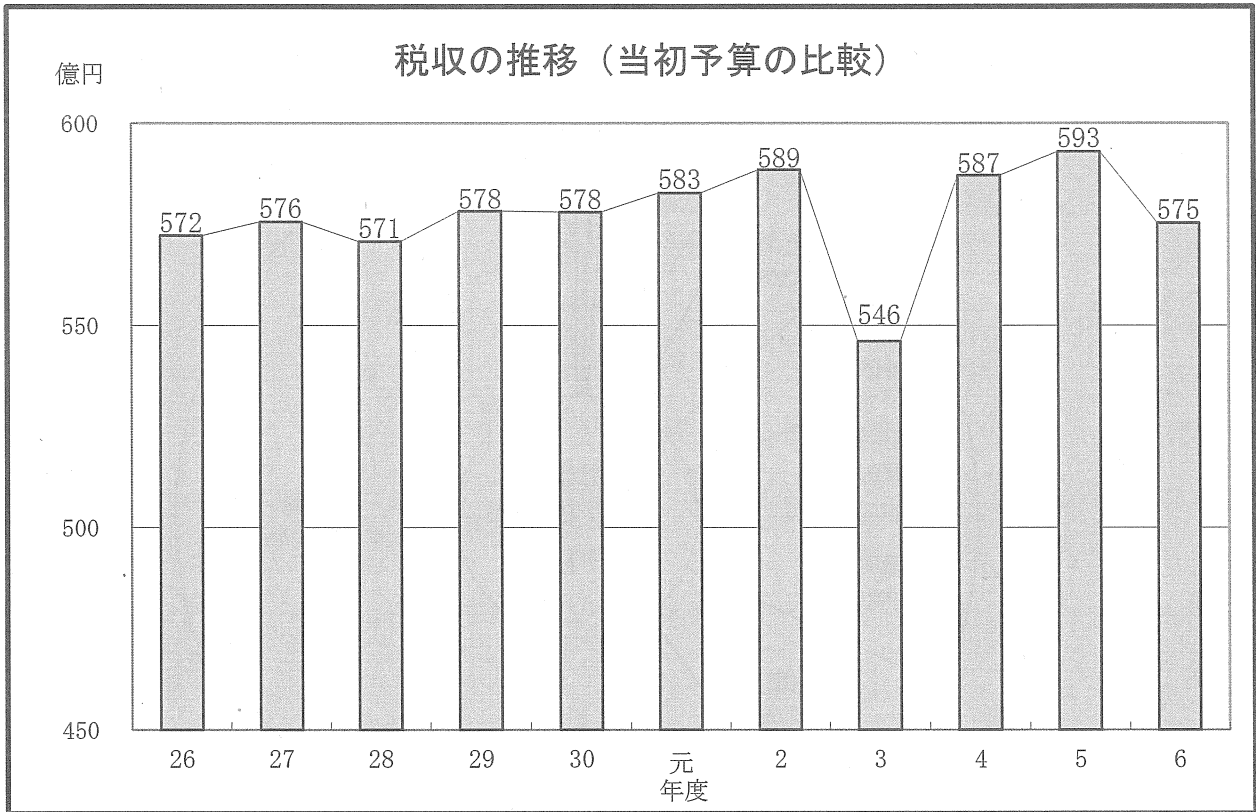

地方債現在高の推移

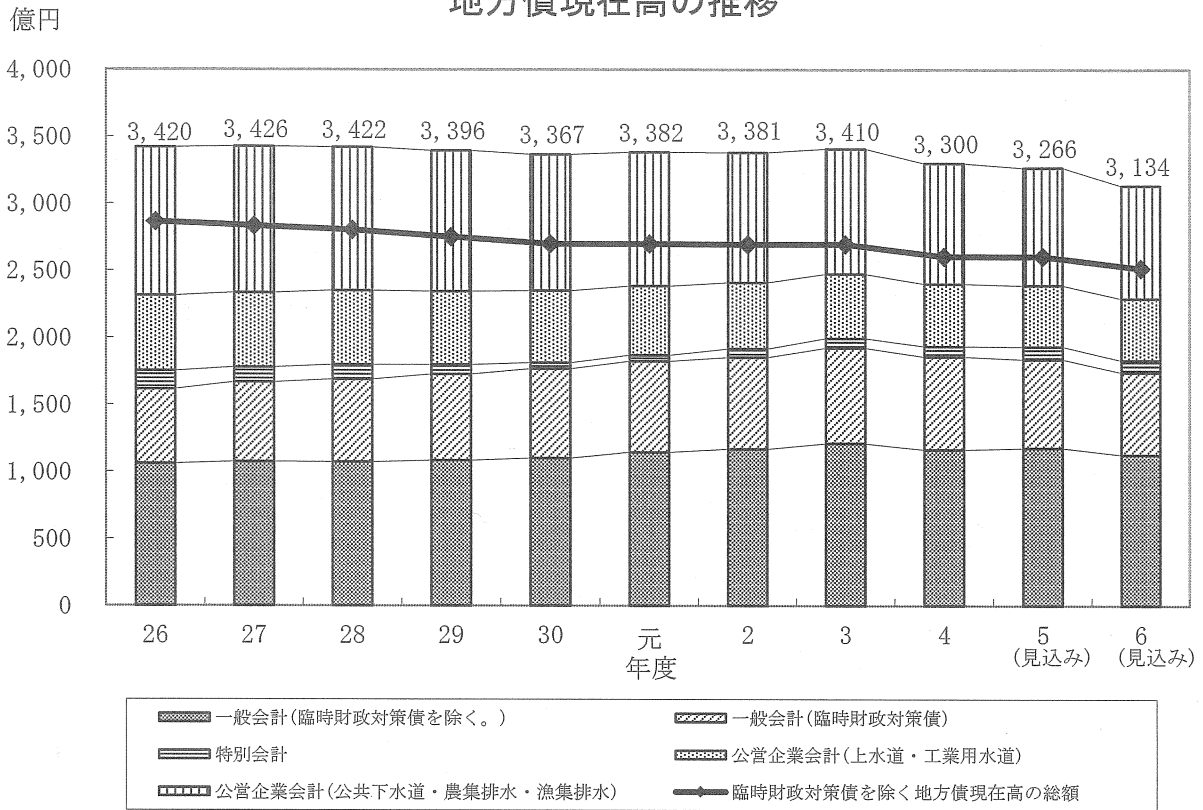

財政調整基金残高の推移

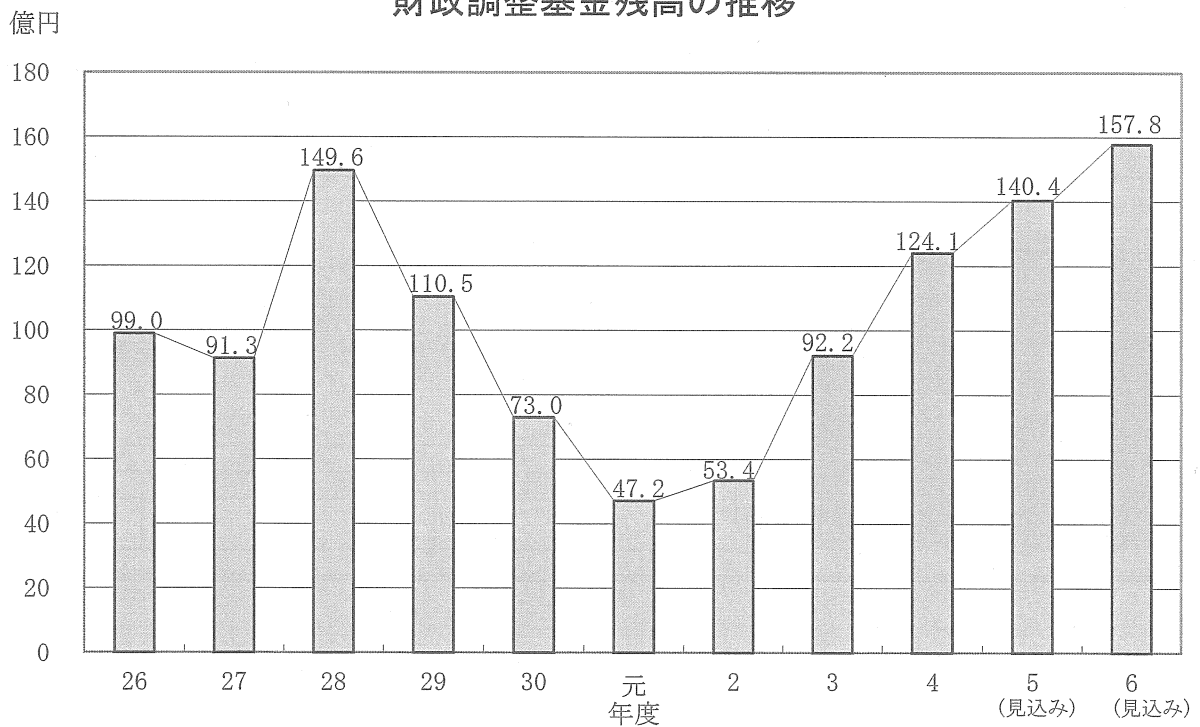

令和6年度主要事業一覧表

誰もが安心して暮らせる優しいまち

1 《新規》	震度感知式鍵ボックスの案内板設置による周知	担当課 総合防災課														
		<p>【事業目的及び概要】</p> <p>津波浸水想定区域等の41避難所に設置されている震度感知式鍵ボックスについて、案内看板を設置し、住民避難に役立ててもらおう周知を図ります。</p> <table border="1" data-bbox="651 719 1414 824"> <thead> <tr> <th rowspan="2">事業費 (千円)</th> <th colspan="4">財源内訳</th> </tr> <tr> <th>国県支出金</th> <th>地方債</th> <th>その他</th> <th>一般財源</th> </tr> </thead> <tbody> <tr> <td>677</td> <td></td> <td></td> <td></td> <td>677</td> </tr> </tbody> </table>	事業費 (千円)	財源内訳				国県支出金	地方債	その他	一般財源	677				677
事業費 (千円)	財源内訳															
	国県支出金	地方債	その他	一般財源												
677				677												
2 《新規》	緊急時用ろ過装置車を導入	担当課 総合防災課														
		<p>【事業目的及び概要】</p> <p>小中学校のプールの水などを殺菌し、生活用水を供給できるろ過装置付き車両を導入し、応急給水体制を強化します。</p> <table border="1" data-bbox="651 1200 1414 1305"> <thead> <tr> <th rowspan="2">事業費 (千円)</th> <th colspan="4">財源内訳</th> </tr> <tr> <th>国県支出金</th> <th>地方債</th> <th>その他</th> <th>一般財源</th> </tr> </thead> <tbody> <tr> <td>11,440</td> <td></td> <td>11,300</td> <td></td> <td>140</td> </tr> </tbody> </table>	事業費 (千円)	財源内訳				国県支出金	地方債	その他	一般財源	11,440		11,300		140
事業費 (千円)	財源内訳															
	国県支出金	地方債	その他	一般財源												
11,440		11,300		140												
3 《拡充》	不良空家の除却費用を助成	担当課 空家対策課														
		<p>【事業目的及び概要】</p> <p>権利関係が複雑な所有者不明空き家や相続放棄された空き家等は、解決が困難で長年放置され、危険空き家となる可能性が高いため、除却する権原がない者が自己の費用で財産管理人の選任を申立て裁判所の許可を得たうえで除却する場合に除却補助金を拡充し、早期の解決を図ります。</p> <table border="1" data-bbox="651 1682 1414 1787"> <thead> <tr> <th rowspan="2">事業費 (千円)</th> <th colspan="4">財源内訳</th> </tr> <tr> <th>国県支出金</th> <th>地方債</th> <th>その他</th> <th>一般財源</th> </tr> </thead> <tbody> <tr> <td>31,000</td> <td>15,500</td> <td></td> <td></td> <td>15,500</td> </tr> </tbody> </table>	事業費 (千円)	財源内訳				国県支出金	地方債	その他	一般財源	31,000	15,500			15,500
事業費 (千円)	財源内訳															
	国県支出金	地方債	その他	一般財源												
31,000	15,500			15,500												

4 《拡充》	防災ラジオの貸与	担当課	地域安全課
-----------	----------	-----	-------

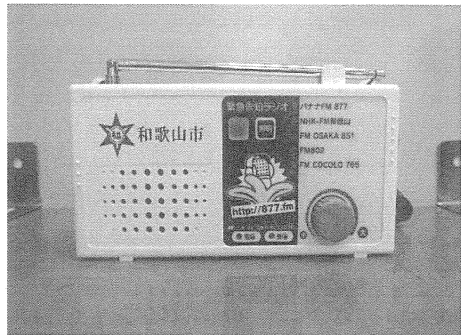

【事業目的及び概要】

市からの防災情報を、屋内にいる方が迅速に受信できるように、防災ラジオ（緊急告知ラジオ）を貸与します。令和6年度については貸与条件を緩和し、多くの方に活用してもらえよう取り組みます。

事業費 (千円)	財源内訳			
	国県支出金	地方債	その他	一般財源
9,962	4,950			5,012

5 《拡充》	災害情報伝達手段の強化	担当課	総合防災課
-----------	-------------	-----	-------

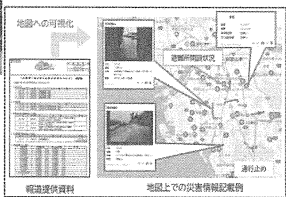
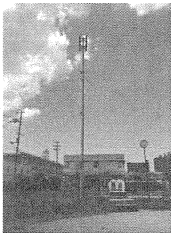

【事業目的及び概要】

防災行政無線その他情報連携に係るシステム機器の維持管理に加え、災害発生時の災害関連情報（交通規制や避難所開設状況等）を地図上に一元的に可視化し、市のHPやSNSで発信します。

事業費 (千円)	財源内訳			
	国県支出金	地方債	その他	一般財源
20,524				20,524

6 《拡充》	都市空間情報デジタル基盤の活用	担当課	都市計画課
-----------	-----------------	-----	-------

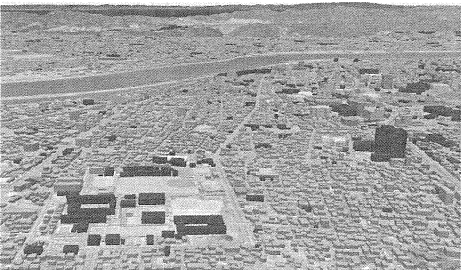

【事業目的及び概要】

災害リスクを直感的にわかりやすく可視化した3D都市モデルの活用の推進に加え、新たに公道等における交通事故発生リスクを可視化し、効果的かつ効果的な安全対策に繋げていきます。

事業費 (千円)	財源内訳			
	国県支出金	地方債	その他	一般財源
9,900	4,950			4,950

7 《拡充》	災害対応訓練の充実強化	担当課	総合防災課
-----------	-------------	-----	-------

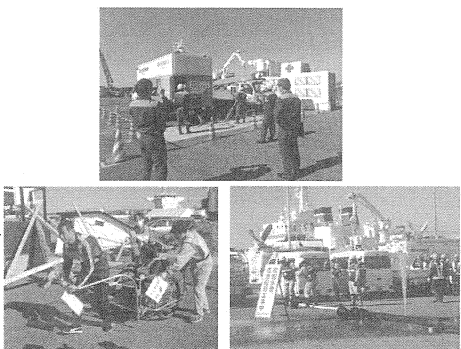

【事業目的及び概要】

災害対策本部訓練、避難所運営訓練、水防訓練をはじめ、関係機関と連携した大規模津波防災総合訓練や職員の参集訓練など計画的な訓練を推進します。

事業費 (千円)	財源内訳			
	国県支出金	地方債	その他	一般財源
591				591

8 《新規》	(仮称) 梅原広場アクセス道路の設計	担当課	道路政策課・河川港湾課
-----------	--------------------	-----	-------------

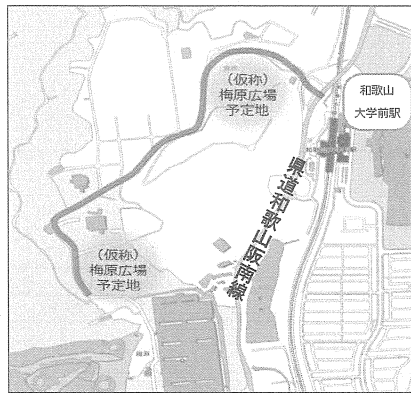

【事業目的及び概要】

和歌山大学前駅近くの(仮称)梅原広場へのアクセス道路を設計します。

事業費 (千円)	財源内訳			
	国県支出金	地方債	その他	一般財源
27,100	13,400	12,100		1,600

9 《新規》	防災学習センターメインコーナーのリニューアル	担当課	予防課
-----------	------------------------	-----	-----



WEB学習コンテンツ



消火器体験

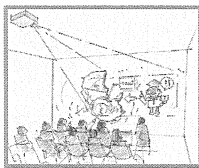

シアター映像の刷新

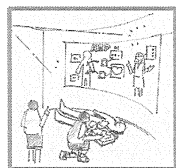

応急処置体験

【事業目的及び概要】

平成17年から開館する防災学習センターのメインコーナーをデジタル技術を活用してリニューアルします。新たにWEB学習コンテンツや応急処置体験コーナーを設けるほか、シアター映像や消火器体験コーナーを刷新することで、防災学習の機能を強化し、災害による犠牲者ゼロを目指します。

事業費 (千円)	財源内訳			
	国県支出金	地方債	その他	一般財源
49,942	24,971		24,971	

10 《拡充》	高齢者の保健事業と介護予防の一体的実施	担当課	保険総務課
------------	---------------------	-----	-------

お口の筋トレで運動機能もアップ



お口の筋トレ



食欲が出る



運動機能もアップ

お口の筋トレが運動機能にも影響します!!

【事業目的及び概要】

フレイル状態に陥りやすい高齢者に対し、医療専門職が個別訪問を行うなど、一人ひとりの状況に応じたきめ細かな支援を行うとともに、通いの場への積極的な関与を通じ、口腔機能の向上や生活習慣の改善により健康の保持増進を図ります。

事業費 (千円)	財源内訳			
	国県支出金	地方債	その他	一般財源
22,738			21,562	1,176

11 《新規》	短期集中型通所サービス	担当課	地域包括支援課
------------	-------------	-----	---------

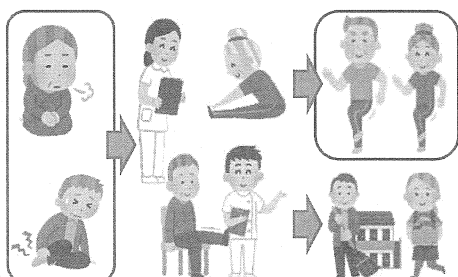

【事業目的及び概要】

要支援認定者及び生活機能が低下している高齢者に対し、原則3か月、リハビリ専門職等が集中的な支援を行うことで生活機能の改善を図ります。

事業費 (千円)	財源内訳			
	国県支出金	地方債	その他	一般財源
4,950	1,947		2,385	618

12 《拡充》	がん対策の推進	担当課	地域保健課
------------	---------	-----	-------

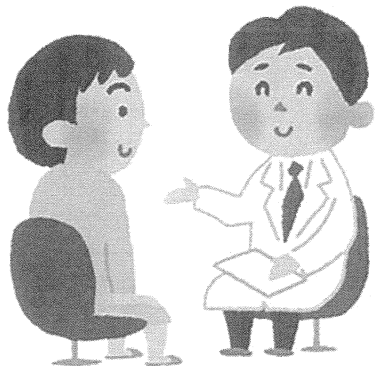

【事業目的及び概要】

がんの早期発見・早期治療によってがんによる死亡率を減少させるため、現在実施している5歳刻みの個別勧奨通知の送付を対象者全員に拡充することで、がん検診受診率向上を図ります。

事業費 (千円)	財源内訳			
	国県支出金	地方債	その他	一般財源
218,572	12,690		48	205,834

13 《拡充》	歯周疾患検診の推進	担当課	地域保健課
------------	-----------	-----	-------



【事業目的及び概要】

生涯を通じた切れ目のない歯周疾患検診の実施に向けて、新たに満20歳・30歳の方を検診対象者に加ええます。また、検診対象となる満20歳・30歳・40歳・50歳・60歳・70歳の方に対して個別勧奨を行い、歯周病検診受診率向上を図ります。

事業費 (千円)	財源内訳			
	国県支出金	地方債	その他	一般財源
6,078	2,390			3,688

14 《新規》	带状疱疹予防接種費用の助成	担当課	保健対策課
------------	---------------	-----	-------



発疹
水ぶくれ
強い痛み
予防接種で発症予防

【事業目的及び概要】

带状疱疹の発症及び重症化を予防するため、満65歳・70歳の方を対象に带状疱疹予防接種費用の助成を行います。

事業費 (千円)	財源内訳			
	国県支出金	地方債	その他	一般財源
2,866				2,866

15 《新規》	和歌山電鐵貴志川線70おでかけ回数券の導入	担当課	高齢者・地域福祉課
------------	-----------------------	-----	-----------

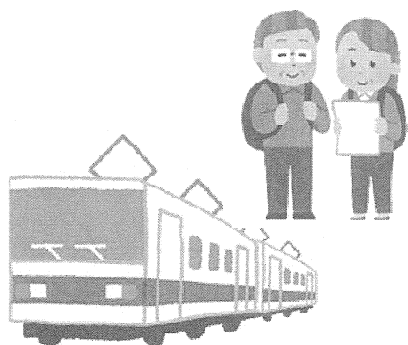

【事業目的及び概要】

70歳以上を対象とした和歌山電鐵貴志川線回数券『70おでかけ回数券』を導入し、高齢者の外出を支援することで、社会活動への参加を促進します。

事業費 (千円)	財源内訳			
	国県支出金	地方債	その他	一般財源
5,000				5,000

16 《新規》	重度障害者等への就労支援	担当課	障害者支援課
------------	--------------	-----	--------

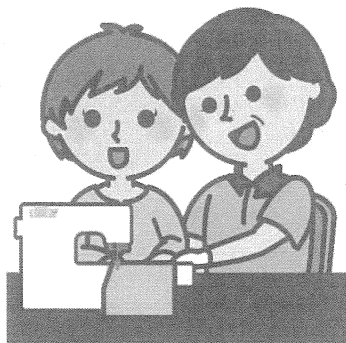

【事業目的及び概要】

視覚障害者や重度障害者が企業等で働くために必要な通勤や職場等における支援にかかる費用を補助することで、働く意欲のある障害者の就労を後押しします。

事業費 (千円)	財源内訳			
	国県支出金	地方債	その他	一般財源
1,256	942			314

17 《新規》	就労移行支援利用者交通費助成	担当課	障害者支援課
------------	----------------	-----	--------

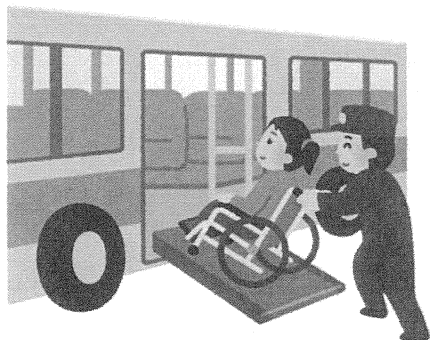

【事業目的及び概要】

一般就労をめざし就労移行支援事業所に通所する障害者に対し、通所の際にかかる交通費の一部を助成することで、一般就労に向けた環境を整え、障害者の社会参加を促進します。

事業費 (千円)	財源内訳			
	国県支出金	地方債	その他	一般財源
510				510

18 《拡充》	河南総合体育館に障害者用駐車場及び屋根を整備	担当課	スポーツ振興課
------------	------------------------	-----	---------



【事業目的及び概要】

障害をお持ちの方が雨天時に安全に車両に乗降できるよう、河南総合体育館に障害者用駐車スペースの整備及び屋根を設置します。

事業費 (千円)	財源内訳			
	国県支出金	地方債	その他	一般財源
7,029		6,300		729

19 《拡充》	南保健センター障害者用駐車場への屋根設置	担当課	地域保健課
------------	----------------------	-----	-------

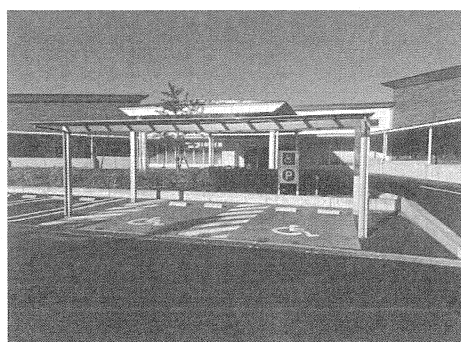

【事業目的及び概要】

障害をお持ちの方が雨天時に安全に車両に乗降できるよう、南保健センターの障害者用駐車場に屋根を設置します。

事業費 (千円)	財源内訳			
	国県支出金	地方債	その他	一般財源
7,051		6,300		751

20 《新規》	汚泥資源を活用した農業振興	担当課	農林水産課
------------	---------------	-----	-------



【事業目的及び概要】

汚泥資源を堆肥化し、農業者（遊休農地解消者）への普及に取り組むことで、化学肥料の低減と環境にやさしい農業を推進します。

事業費 (千円)	財源内訳			
	国県支出金	地方債	その他	一般財源
11,275			11,275	

21 《新規》	デジタル人材の育成	担当課	産業政策課
------------	-----------	-----	-------



【事業目的及び概要】

企業の生産性向上に資するデジタル人材を育成するとともに市内企業への就職を促進するため、求職者へのデジタルスキル習得研修及び伴走型の就職支援を実施します。

事業費 (千円)	財源内訳			
	国県支出金	地方債	その他	一般財源
6,982	3,491			3,491

22 《新規》	議場等のWi-Fi環境整備	担当課	議会政策課
------------	---------------	-----	-------



【事業目的及び概要】

議会ICTの推進に向けた取組方針に基づき、議場や委員会室等にWi-Fi環境を整備し、情報端末による情報共有を行うことで、より充実した議会活動を図ります。

事業費 (千円)	財源内訳			
	国県支出金	地方債	その他	一般財源
1,663				1,663

23 《新規》	電子決裁・文書管理システムの導入	担当課	総務課
------------	------------------	-----	-----

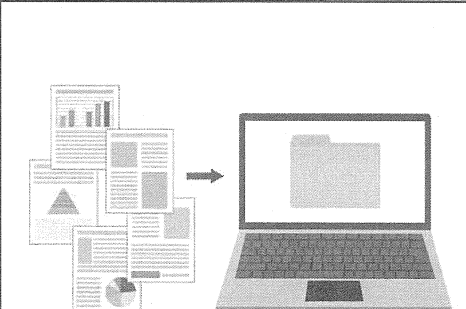

【事業目的及び概要】

文書事務のデジタル化による事務の効率化、公文書管理の適正化を図るとともに、職員の多様な働き方や更なるデジタル化を見据えた業務の改革に対応できる環境の整備を図ります。

【令和7年度から令和11年度までの債務負担】

事業費 (千円)	財源内訳			
	国県支出金	地方債	その他	一般財源
242,570				242,570

ふるさとで学び働けるまち

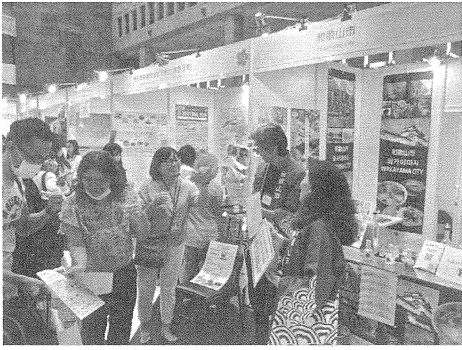
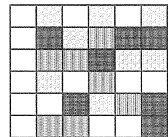
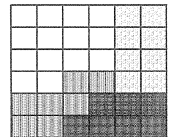
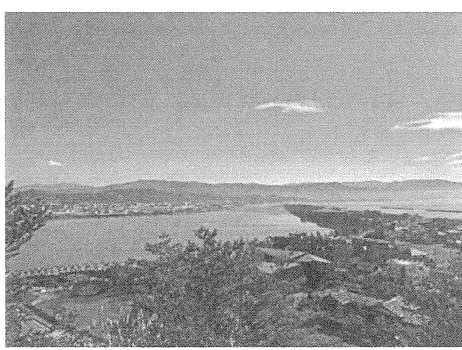
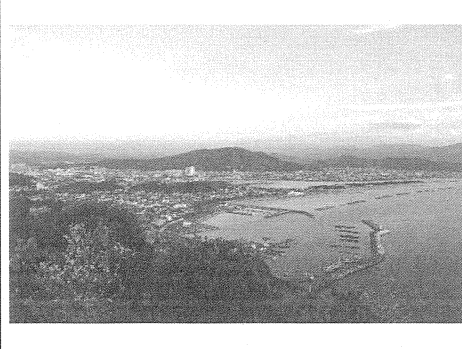
24 ≪拡充≫	姉妹都市等での市産品販路拡大支援	担当課	国際交流課															
		<p>【事業目的及び概要】</p> <p>姉妹都市等との交流等で培ったネットワークを活かし、台北市（台湾）等で物産・観光PRブースを展開し、市内事業者の海外での販路拡大を支援するとともに、インバウンドによる市内消費拡大を促進します。また、広く海外へ和歌山市の魅力を発信するため、在住外国人への観光・産品についての情報提供を行います。</p> <table border="1" data-bbox="646 537 1420 649"> <thead> <tr> <th rowspan="2">事業費 (千円)</th> <th colspan="4">財源内訳</th> </tr> <tr> <th>国県支出金</th> <th>地方債</th> <th>その他</th> <th>一般財源</th> </tr> </thead> <tbody> <tr> <td>1,068</td> <td>410</td> <td></td> <td></td> <td>658</td> </tr> </tbody> </table>			事業費 (千円)	財源内訳				国県支出金	地方債	その他	一般財源	1,068	410			658
事業費 (千円)	財源内訳																	
	国県支出金	地方債	その他	一般財源														
1,068	410			658														
25 ≪新規≫	地域計画の策定	担当課	農林水産課・農業委員会事務局															
<p>現況地図では、耕作者が散らばっている状態のものを、農地の集積・集約化を図り、効率的な耕作ができるよう耕作者ごとのまとまった農地とする目標地図を作成する。</p> <div style="display: flex; align-items: center; justify-content: center;">  ➔  </div> <p style="display: flex; justify-content: space-around; width: 100%;"> 現況地図 目標地図 </p>		<p>【事業目的及び概要】</p> <p>地域での話し合いやアンケートによる意向調査を行い、目指すべき将来の農地利用の姿を明確化し、それを実現すべく、地域内外から農地の受け手を幅広く確保しつつ、農地バンクを活用した農地の集約化等を進める地域計画を立てます。</p> <p>農業委員会は、農地の現況地図の整理及び地域の担い手や農地所有者の10年後の意向を反映させた目標地図を作成します。</p> <table border="1" data-bbox="646 1019 1420 1131"> <thead> <tr> <th rowspan="2">事業費 (千円)</th> <th colspan="4">財源内訳</th> </tr> <tr> <th>国県支出金</th> <th>地方債</th> <th>その他</th> <th>一般財源</th> </tr> </thead> <tbody> <tr> <td>5,883</td> <td>5,660</td> <td></td> <td></td> <td>223</td> </tr> </tbody> </table>			事業費 (千円)	財源内訳				国県支出金	地方債	その他	一般財源	5,883	5,660			223
事業費 (千円)	財源内訳																	
	国県支出金	地方債	その他	一般財源														
5,883	5,660			223														
26 ≪新規≫	和歌の聖地・和歌の浦 誕生1300年記念事業	担当課	文化振興課															
		<p>【事業目的及び概要】</p> <p>和歌の聖地・和歌の浦の歴史が始まり1300年の節目を迎えるにあたり開催される記念大祭に交付金を交付するとともに、市主催のイベントとして短歌ワークショップを開催します。</p> <table border="1" data-bbox="646 1500 1420 1612"> <thead> <tr> <th rowspan="2">事業費 (千円)</th> <th colspan="4">財源内訳</th> </tr> <tr> <th>国県支出金</th> <th>地方債</th> <th>その他</th> <th>一般財源</th> </tr> </thead> <tbody> <tr> <td>4,502</td> <td>2,251</td> <td></td> <td></td> <td>2,251</td> </tr> </tbody> </table>			事業費 (千円)	財源内訳				国県支出金	地方債	その他	一般財源	4,502	2,251			2,251
事業費 (千円)	財源内訳																	
	国県支出金	地方債	その他	一般財源														
4,502	2,251			2,251														
27 ≪新規≫	特別展「聖武天皇と紀伊国（仮称）」の開催	担当課	文化振興課															
		<p>【事業目的及び概要】</p> <p>和歌の聖地・和歌の浦の歴史が始まり1300年の節目に、和歌の聖地の契機となった聖武天皇の和歌浦行幸とその後に華開いた歴史と文化を取り上げる特別展を博物館で開催します。</p> <table border="1" data-bbox="646 1982 1420 2094"> <thead> <tr> <th rowspan="2">事業費 (千円)</th> <th colspan="4">財源内訳</th> </tr> <tr> <th>国県支出金</th> <th>地方債</th> <th>その他</th> <th>一般財源</th> </tr> </thead> <tbody> <tr> <td>5,202</td> <td>2,591</td> <td></td> <td>1,300</td> <td>1,311</td> </tr> </tbody> </table>			事業費 (千円)	財源内訳				国県支出金	地方債	その他	一般財源	5,202	2,591		1,300	1,311
事業費 (千円)	財源内訳																	
	国県支出金	地方債	その他	一般財源														
5,202	2,591		1,300	1,311														

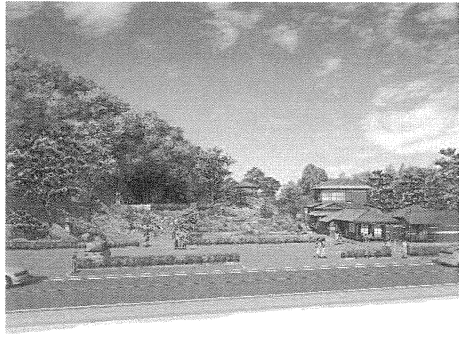
28 《新規》	和歌の浦魅力向上施設の開館	担当課	都市再生課															
		<p>【事業目的及び概要】</p> <p>和歌の浦周遊の拠点となる施設を令和6年9月（予定）に開館させ、周辺施設の観光案内・和歌の浦の歴史文化の情報発信・体験・地域住民と来訪者の交流・滞在休憩機能などを充実させます。</p> <table border="1" data-bbox="651 544 1417 651"> <thead> <tr> <th rowspan="2">事業費 (千円)</th> <th colspan="4">財源内訳</th> </tr> <tr> <th>国県支出金</th> <th>地方債</th> <th>その他</th> <th>一般財源</th> </tr> </thead> <tbody> <tr> <td>2,623</td> <td></td> <td></td> <td></td> <td>2,623</td> </tr> </tbody> </table>			事業費 (千円)	財源内訳				国県支出金	地方債	その他	一般財源	2,623				2,623
事業費 (千円)	財源内訳																	
	国県支出金	地方債	その他	一般財源														
2,623				2,623														
29 《新規》	熊野古道の活用・魅力向上	担当課	文化振興課															
		<p>【事業目的及び概要】</p> <p>「紀伊山地の霊場と参詣道」世界遺産登録20周年にあたり、熊野古道の魅力向上を目的に、紀伊路の案内動画の作成やウォーキングイベントを実施します。</p> <table border="1" data-bbox="651 1025 1417 1133"> <thead> <tr> <th rowspan="2">事業費 (千円)</th> <th colspan="4">財源内訳</th> </tr> <tr> <th>国県支出金</th> <th>地方債</th> <th>その他</th> <th>一般財源</th> </tr> </thead> <tbody> <tr> <td>1,815</td> <td>907</td> <td></td> <td></td> <td>908</td> </tr> </tbody> </table>			事業費 (千円)	財源内訳				国県支出金	地方債	その他	一般財源	1,815	907			908
事業費 (千円)	財源内訳																	
	国県支出金	地方債	その他	一般財源														
1,815	907			908														
30 《新規》	稼げる観光コンテンツ創出支援	担当課	観光課															
		<p>【事業目的及び概要】</p> <p>本市における観光コンテンツの充実、さらには誘客強化や「稼げる観光」の実現につなげるため、ノウハウやアイデアを持ち、観光客のニーズやトレンドに柔軟に対応した観光コンテンツの造成を目指す積極的な民間事業者に向けた公募型補助制度を創設します。</p> <table border="1" data-bbox="651 1507 1417 1615"> <thead> <tr> <th rowspan="2">事業費 (千円)</th> <th colspan="4">財源内訳</th> </tr> <tr> <th>国県支出金</th> <th>地方債</th> <th>その他</th> <th>一般財源</th> </tr> </thead> <tbody> <tr> <td>3,146</td> <td>1,573</td> <td></td> <td></td> <td>1,573</td> </tr> </tbody> </table>			事業費 (千円)	財源内訳				国県支出金	地方債	その他	一般財源	3,146	1,573			1,573
事業費 (千円)	財源内訳																	
	国県支出金	地方債	その他	一般財源														
3,146	1,573			1,573														
31 《拡充》	旅行会社等への営業活動強化	担当課	観光課															
		<p>【事業目的及び概要】</p> <p>各エリアの旅行エージェントやメディアを定期的に訪問、情報交換を行うことで、関係性を構築、強化し、本市を目的地としたツアー造成等による誘客促進につなげます。</p> <table border="1" data-bbox="651 1989 1417 2096"> <thead> <tr> <th rowspan="2">事業費 (千円)</th> <th colspan="4">財源内訳</th> </tr> <tr> <th>国県支出金</th> <th>地方債</th> <th>その他</th> <th>一般財源</th> </tr> </thead> <tbody> <tr> <td>1,317</td> <td></td> <td></td> <td></td> <td>1,317</td> </tr> </tbody> </table>			事業費 (千円)	財源内訳				国県支出金	地方債	その他	一般財源	1,317				1,317
事業費 (千円)	財源内訳																	
	国県支出金	地方債	その他	一般財源														
1,317				1,317														

32 《拡充》	和歌山城のPR強化	担当課	和歌山城整備企画課
------------	-----------	-----	-----------



【事業目的及び概要】

大阪・お城フェス、横浜お城EXPOに和歌山城ブースを出展し、和歌山市・和歌山城のPRを実施します。

事業費 (千円)	財源内訳			
	国県支出金	地方債	その他	一般財源
1,312	575			737

33 《新規》	観光案内看板の改修	担当課	観光課
------------	-----------	-----	-----



【事業目的及び概要】

老朽化し、見えづらくなった既存看板の改修を行います。併せて、掲載内容の更新と多言語化を行い、本市を訪れる観光客の受け入れ体制を整えます。

事業費 (千円)	財源内訳			
	国県支出金	地方債	その他	一般財源
2,623	1,311			1,312

34 《新規》	首都圏におけるプロモーション	担当課	広報広聴課
------------	----------------	-----	-------

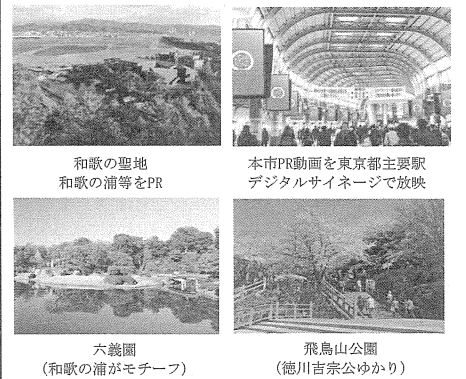

【事業目的及び概要】

「和歌の聖地」としての短編動画を用いた東京駅・品川駅・港区公共施設でのPRや北区と連携した本市ゆかりの地を巡る周遊キャンペーンを実施し、首都圏におけるプロモーションに取り組みます。

事業費 (千円)	財源内訳			
	国県支出金	地方債	その他	一般財源
3,908	1,954			1,954

35 《拡充》	トライアル和歌山市の利用促進	担当課	移住定住戦略課
------------	----------------	-----	---------

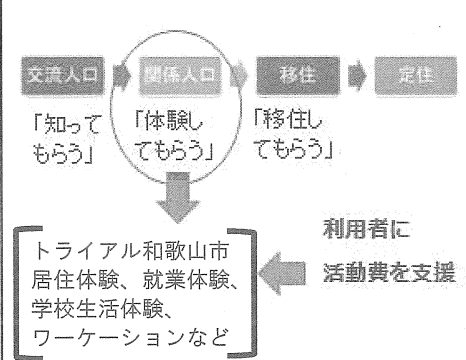

【事業目的及び概要】

本市での暮らしを体験いただいた方やワーケーションを行った企業に対し活動経費の一部を支援するもので、令和6年度より上限額を引き上げます。

事業費 (千円)	財源内訳			
	国県支出金	地方債	その他	一般財源
900				900

36 《新規》	関係人口創出モデル	担当課	移住定住戦略課
------------	-----------	-----	---------

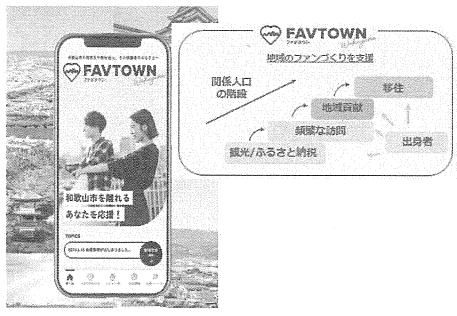

【事業目的及び概要】

和歌山市を離れた市出身者とのつながりを保ち（関係人口の創出）、市情報の発信や帰省を促すイベントを実施することで和歌山市への愛着を醸成し、将来のUターンや移住につなげます。

事業費 (千円)	財源内訳			
	国県支出金	地方債	その他	一般財源
3,190	1,595			1,595

37 《新規》	夜間中学の設置	担当課	教育政策課・学校支援課・学校教育課
------------	---------	-----	-------------------

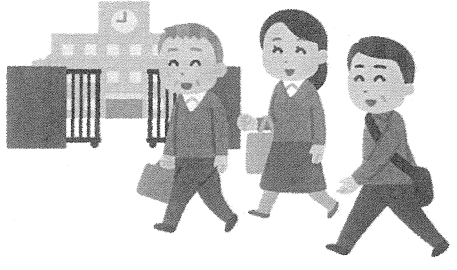

【事業目的及び概要】

様々な理由により中学校を卒業していない方や不登校のためにほとんど中学校に通えなかった方、義務教育を修了していない外国籍の方などに学びの場を提供するため、夜間中学の設置に向けた検討を進め、令和7年4月の開校を目指します。

事業費 (千円)	財源内訳			
	国県支出金	地方債	その他	一般財源
2,968	821			2,147

38 《新規》	日米草の根交流サミット 地域分科会	担当課	国際交流課
------------	-------------------	-----	-------

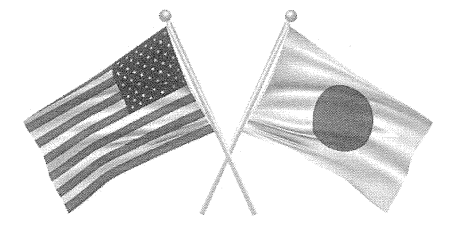

【事業目的及び概要】

公益財団法人国際草の根交流センターと開催地の自治体が、日米友好を目的に共催して行う米国との交流行事「日米草の根交流サミット」の地域分科会を和歌山市で開催します。米国からの訪問者が、学校訪問やホームステイ等で市民との交流を通じて相互理解と親睦を深めます。

事業費 (千円)	財源内訳			
	国県支出金	地方債	その他	一般財源
1,140			150	990

39 《新規》	済南市中学生スタディツアー	担当課	国際交流課
------------	---------------	-----	-------



【事業目的及び概要】

友好都市である済南市からの招待を受け、令和6年夏に5日間、本市中学生20名と引率者10名を済南市へ派遣します。済南市では、現地学生との交流や中国文化体験を行います。スタディツアーを通して、若い世代が国際交流活動や友好都市への興味関心を深め、将来の国際交流の担い手を育成します。

事業費 (千円)	財源内訳			
	国県支出金	地方債	その他	一般財源
869			869	

子供たちがいきいきと育つまち

40 《新規》	産前産後期間の保険料減額	担当課	国保年金課															
		<p>【事業目的及び概要】</p> <p>出産する被保険者の国民健康保険料（所得割保険料及び被保険者均等割保険料）について、産前産後期間相当分（4か月間（多胎妊娠の場合は6か月））を減額します。</p> <table border="1" data-bbox="651 539 1410 640"> <thead> <tr> <th rowspan="2">事業費 (千円)</th> <th colspan="4">財源内訳</th> </tr> <tr> <th>国県支出金</th> <th>地方債</th> <th>その他</th> <th>一般財源</th> </tr> </thead> <tbody> <tr> <td>2,278</td> <td>1,708</td> <td></td> <td></td> <td>570</td> </tr> </tbody> </table>			事業費 (千円)	財源内訳				国県支出金	地方債	その他	一般財源	2,278	1,708			570
事業費 (千円)	財源内訳																	
	国県支出金	地方債	その他	一般財源														
2,278	1,708			570														
41 《新規》	こども家庭センターの新設	担当課	こども家庭センター (こども総合支援センター)															
		<p>【事業目的及び概要】</p> <p>全ての妊産婦・子育て世帯・子供の一体的相談機関である「こども家庭センター」を新設し、母子保健（地域保健課）と児童福祉の連携により、それぞれの家庭の状況に応じた支援を切れ目なく実施します。</p> <table border="1" data-bbox="651 1021 1410 1122"> <thead> <tr> <th rowspan="2">事業費 (千円)</th> <th colspan="4">財源内訳</th> </tr> <tr> <th>国県支出金</th> <th>地方債</th> <th>その他</th> <th>一般財源</th> </tr> </thead> <tbody> <tr> <td>1,193</td> <td>994</td> <td></td> <td></td> <td>199</td> </tr> </tbody> </table>			事業費 (千円)	財源内訳				国県支出金	地方債	その他	一般財源	1,193	994			199
事業費 (千円)	財源内訳																	
	国県支出金	地方債	その他	一般財源														
1,193	994			199														
42 《拡充》	子育てプランナーによる支援	担当課	子育て支援課															
<p>子育て家庭の最初の相談窓口</p> 		<p>【事業目的及び概要】</p> <p>様々な悩みを抱える子育て家庭のニーズを把握し、多様化する教育・保育施設や子育て支援事業の中から適切な情報を提供するなど、よりきめ細かい相談対応、利用支援を実施するため、子育てプランナーを1名増員し、相談体制の充実に取り組みます。</p> <table border="1" data-bbox="651 1503 1410 1603"> <thead> <tr> <th rowspan="2">事業費 (千円)</th> <th colspan="4">財源内訳</th> </tr> <tr> <th>国県支出金</th> <th>地方債</th> <th>その他</th> <th>一般財源</th> </tr> </thead> <tbody> <tr> <td>7,746</td> <td>6,422</td> <td></td> <td>38</td> <td>1,286</td> </tr> </tbody> </table>			事業費 (千円)	財源内訳				国県支出金	地方債	その他	一般財源	7,746	6,422		38	1,286
事業費 (千円)	財源内訳																	
	国県支出金	地方債	その他	一般財源														
7,746	6,422		38	1,286														
43 《拡充》	若竹学級待機児童ゼロへの取組	担当課	青少年課															
		<p>【事業目的及び概要】</p> <p>若竹学級では、児童に放課後等の遊びや生活の場を与え、その健全育成を図っており、図書室等の学校施設を若竹学級とタイムシェアすることで、若竹学級の受入れを拡充し、待機児童ゼロを目指します。</p> <table border="1" data-bbox="651 1984 1410 2085"> <thead> <tr> <th rowspan="2">事業費 (千円)</th> <th colspan="4">財源内訳</th> </tr> <tr> <th>国県支出金</th> <th>地方債</th> <th>その他</th> <th>一般財源</th> </tr> </thead> <tbody> <tr> <td>534,567</td> <td>246,356</td> <td></td> <td>132,194</td> <td>156,017</td> </tr> </tbody> </table>			事業費 (千円)	財源内訳				国県支出金	地方債	その他	一般財源	534,567	246,356		132,194	156,017
事業費 (千円)	財源内訳																	
	国県支出金	地方債	その他	一般財源														
534,567	246,356		132,194	156,017														

44 《新規》	木製遊具の設置	担当課	保育こども園課
------------	---------	-----	---------



【事業目的及び概要】

木の持つ温もり、柔らかさを感じられる木製遊具を新設することで、子供達の豊かな心を育むとともに、安心で安全な保育環境を整えます。

事業費 (千円)	財源内訳			
	国県支出金	地方債	その他	一般財源
3,080			3,080	

45 《拡充》	特別支援教育支援員によるサポートの充実	担当課	学校支援課
------------	---------------------	-----	-------

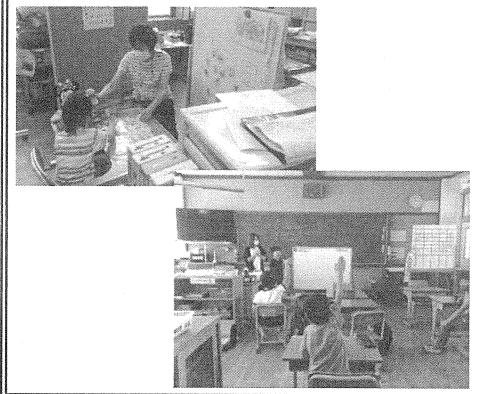

【事業目的及び概要】

小中学校及び義務教育学校へ配置している特別支援教育支援員を増員し、全ての学校に支援員を配置するとともに、小学校低学年の児童を重点的・継続的に支援し、早い段階からきめ細かい支援を行います。

事業費 (千円)	財源内訳			
	国県支出金	地方債	その他	一般財源
203,376	550		975	201,851

46 《拡充》	ヤングケアラーへの支援	担当課	こども家庭センター (こども総合支援センター)
------------	-------------	-----	----------------------------



【事業目的及び概要】

ヤングケアラーの実態を把握するため、ケアラー当事者である児童・生徒に対しアンケート調査を実施するとともに、これまでの取組の効果を検証するため、学校現場の教職員に対し、ヤングケアラーの認知度等に対する調査を実施します。また、ヤングケアラーについての講演会を継続して実施します。

事業費 (千円)	財源内訳			
	国県支出金	地方債	その他	一般財源
2,183	1,455			728

47 《拡充》	適応指導教室（ふれあい教室）の取組	担当課	学校支援課 (子ども支援センター)
------------	-------------------	-----	----------------------



【事業目的及び概要】

不登校児童生徒の「心の居場所」として適応指導教室を設置し、基礎学力の補充や体験活動を通じて自己肯定感を高め、学校復帰や社会的自立を目指しています。さらに、ふれあい教室への通級が難しいと思われる児童生徒に対しては、オンラインによる個別面接や交流会を実施していきます。

事業費 (千円)	財源内訳			
	国県支出金	地方債	その他	一般財源
23,835			118	23,717

48 《新規》	小学校給食費の無償化	担当課	保健給食管理課																
		<p>【事業目的及び概要】</p> <p>子育て世帯への支援及び良質な学校給食の提供並びに教職員の徴収事務の負担軽減等のため、和歌山市立小学校及び義務教育学校（前期課程）の給食費を無償化します。</p> <table border="1" data-bbox="651 539 1417 645"> <thead> <tr> <th rowspan="2">事業費 (千円)</th> <th colspan="4">財源内訳</th> </tr> <tr> <th>国県支出金</th> <th>地方債</th> <th>その他</th> <th>一般財源</th> </tr> </thead> <tbody> <tr> <td>907,907</td> <td></td> <td></td> <td></td> <td>907,907</td> </tr> </tbody> </table>				事業費 (千円)	財源内訳				国県支出金	地方債	その他	一般財源	907,907				907,907
事業費 (千円)	財源内訳																		
	国県支出金	地方債	その他	一般財源															
907,907				907,907															
49 《拡充》	オーガニック給食の推進	担当課	保健給食管理課																
		<p>【事業目的及び概要】</p> <p>令和5年度に小規模校において行ったオーガニック給食の提供について、実施する対象を中規模校に拡大して実施します。</p> <table border="1" data-bbox="651 1021 1417 1126"> <thead> <tr> <th rowspan="2">事業費 (千円)</th> <th colspan="4">財源内訳</th> </tr> <tr> <th>国県支出金</th> <th>地方債</th> <th>その他</th> <th>一般財源</th> </tr> </thead> <tbody> <tr> <td>511</td> <td></td> <td></td> <td></td> <td>511</td> </tr> </tbody> </table>				事業費 (千円)	財源内訳				国県支出金	地方債	その他	一般財源	511				511
事業費 (千円)	財源内訳																		
	国県支出金	地方債	その他	一般財源															
511				511															
50 《拡充》	屋内運動場冷暖房設備の設置	担当課	教育施設課																
		<p>【事業目的及び概要】</p> <p>中学校の屋内運動場に空調設備を設置することにより、生徒等の熱中症対策及び災害に対する防災機能強化を図ります。</p> <table border="1" data-bbox="651 1503 1417 1608"> <thead> <tr> <th rowspan="2">事業費 (千円)</th> <th colspan="4">財源内訳</th> </tr> <tr> <th>国県支出金</th> <th>地方債</th> <th>その他</th> <th>一般財源</th> </tr> </thead> <tbody> <tr> <td>109,967</td> <td></td> <td>109,900</td> <td></td> <td>67</td> </tr> </tbody> </table>				事業費 (千円)	財源内訳				国県支出金	地方債	その他	一般財源	109,967		109,900		67
事業費 (千円)	財源内訳																		
	国県支出金	地方債	その他	一般財源															
109,967		109,900		67															

県都として活力にあふれたまち

51 《新規》	友田町三丁目再開発計画策定への支援	担当課	都市再生課																
 <p data-bbox="316 607 496 633">友田町三丁目周辺</p>		<p data-bbox="667 297 895 324">【事業目的及び概要】</p> <p data-bbox="655 349 1406 461">準備組合が実施する事業計画案作成等に対して助成するとともに、まちなかの更なる拠点整備及び賑わい創出に向け、市街地再開発事業の効果測定等を行い、活性化に寄与する施設整備を検討します。</p> <table border="1" data-bbox="651 539 1409 645"> <thead> <tr> <th rowspan="2">事業費 (千円)</th> <th colspan="4">財源内訳</th> </tr> <tr> <th>国県支出金</th> <th>地方債</th> <th>その他</th> <th>一般財源</th> </tr> </thead> <tbody> <tr> <td>11,457</td> <td>5,728</td> <td></td> <td></td> <td>5,729</td> </tr> </tbody> </table>				事業費 (千円)	財源内訳				国県支出金	地方債	その他	一般財源	11,457	5,728			5,729
事業費 (千円)	財源内訳																		
	国県支出金	地方債	その他	一般財源															
11,457	5,728			5,729															
52 《新規》	J R 和歌山駅舎、駅前広場の駅まち空間活性化基本構想の策定	担当課	都市再生課																
 <p data-bbox="464 898 619 925">JR和歌山駅西口</p>  <p data-bbox="183 1088 338 1115">JR和歌山駅東口</p>		<p data-bbox="667 781 895 808">【事業目的及び概要】</p> <p data-bbox="655 833 1406 891">県都の玄関口であるJ R 和歌山駅周辺エリアの活性化のため、駅周辺整備構想を策定します。</p> <table border="1" data-bbox="651 1021 1409 1126"> <thead> <tr> <th rowspan="2">事業費 (千円)</th> <th colspan="4">財源内訳</th> </tr> <tr> <th>国県支出金</th> <th>地方債</th> <th>その他</th> <th>一般財源</th> </tr> </thead> <tbody> <tr> <td>30,800</td> <td>15,400</td> <td></td> <td>10,260</td> <td>5,140</td> </tr> </tbody> </table>				事業費 (千円)	財源内訳				国県支出金	地方債	その他	一般財源	30,800	15,400		10,260	5,140
事業費 (千円)	財源内訳																		
	国県支出金	地方債	その他	一般財源															
30,800	15,400		10,260	5,140															
53 《拡充》	扇の芝の整備	担当課	和歌山城整備企画課																
 <p data-bbox="480 1563 619 1590">整備イメージ</p>		<p data-bbox="667 1265 895 1292">【事業目的及び概要】</p> <p data-bbox="655 1317 1406 1375">城内では唯一の屏風折れとなっている高石垣をはじめとした扇の芝の景観を復元し、文化財として適切な保全を図ります。</p> <p data-bbox="655 1375 1406 1433">令和6年度は、扇の芝の公有化済部分の段階的整備に加え、新たに4画地を公有化します。</p> <table border="1" data-bbox="651 1503 1409 1608"> <thead> <tr> <th rowspan="2">事業費 (千円)</th> <th colspan="4">財源内訳</th> </tr> <tr> <th>国県支出金</th> <th>地方債</th> <th>その他</th> <th>一般財源</th> </tr> </thead> <tbody> <tr> <td>289,689</td> <td>231,674</td> <td>50,900</td> <td></td> <td>7,115</td> </tr> </tbody> </table>				事業費 (千円)	財源内訳				国県支出金	地方債	その他	一般財源	289,689	231,674	50,900		7,115
事業費 (千円)	財源内訳																		
	国県支出金	地方債	その他	一般財源															
289,689	231,674	50,900		7,115															
54 《新規》	北辺櫓群の整備検討	担当課	和歌山城整備企画課																
		<p data-bbox="667 1749 895 1776">【事業目的及び概要】</p> <p data-bbox="655 1800 1406 1859">けやき大通りから見た和歌山城の往時の象徴的景観を再現するため、二の丸北辺櫓群の復元整備の検討を進めます。</p> <p data-bbox="655 1859 1406 1917">令和6年度は、櫓台下の石垣の調査及び未調査であった櫓台部分の発掘調査を行います。</p> <table border="1" data-bbox="651 1986 1409 2092"> <thead> <tr> <th rowspan="2">事業費 (千円)</th> <th colspan="4">財源内訳</th> </tr> <tr> <th>国県支出金</th> <th>地方債</th> <th>その他</th> <th>一般財源</th> </tr> </thead> <tbody> <tr> <td>15,562</td> <td>8,167</td> <td></td> <td></td> <td>7,395</td> </tr> </tbody> </table>				事業費 (千円)	財源内訳				国県支出金	地方債	その他	一般財源	15,562	8,167			7,395
事業費 (千円)	財源内訳																		
	国県支出金	地方債	その他	一般財源															
15,562	8,167			7,395															

55 《新規》	第35回全国「みどりの愛護」のつどい開催事業	担当課	公園緑地課・和歌山城整備企画課
------------	------------------------	-----	-----------------

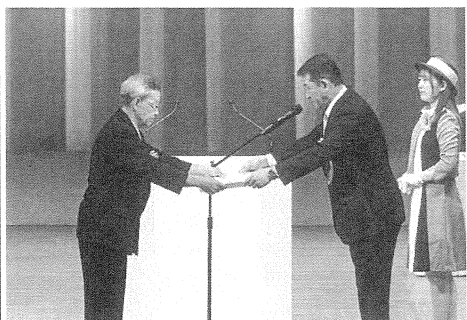

【事業目的及び概要】

第35回全国「みどりの愛護」のつどいを、令和6年6月1日に和歌山城ホールと和歌山城公園で開催し、広く都市緑化意識の高揚を図り、緑豊かな潤いのある住みよい環境づくりと緑を守り育てる国民運動を積極的に推進します。

事業費 (千円)	財源内訳			
	国県支出金	地方債	その他	一般財源
22,816	3,860			18,956

56 《新規》	岡口門の耐震診断	担当課	和歌山城整備企画課
------------	----------	-----	-----------

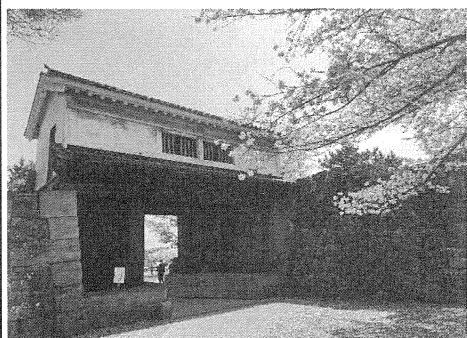

【事業目的及び概要】

城内で唯一の国指定重要文化財である岡口門の保全及び来訪者の安全対策検討のため、耐震診断を行います。

事業費 (千円)	財源内訳			
	国県支出金	地方債	その他	一般財源
9,240	4,851		4,389	

57 《新規》	茶室紅松庵落成50周年記念事業	担当課	和歌山城整備企画課
------------	-----------------	-----	-----------



【事業目的及び概要】

茶室「紅松庵」落成50周年を記念し、紅松庵で記念茶会を行うほか、わかやま歴史館で企画展示を行います。

事業費 (千円)	財源内訳			
	国県支出金	地方債	その他	一般財源
230	114			116

58 《拡充》	商店街等の活性化・ナイトタイムエコノミー推進	担当課	商工振興課
------------	------------------------	-----	-------

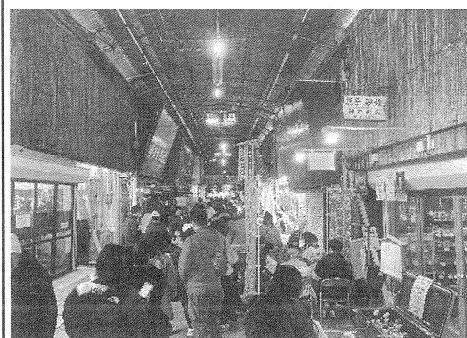

【事業目的及び概要】

賑わいのある商店街とするため、商店街の新たな魅力発信や夜間の賑わいを図る事業に対し、補助金を交付します。さらに、けやき大通りイルミネーションと連携し、まちなかの回遊性と魅力向上が見込まれる事業に対しては補助額を上乘せし助成します。

事業費 (千円)	財源内訳			
	国県支出金	地方債	その他	一般財源
4,000	2,000			2,000

59 《拡充》	バス路線維持への支援	担当課	交通政策課
------------	------------	-----	-------

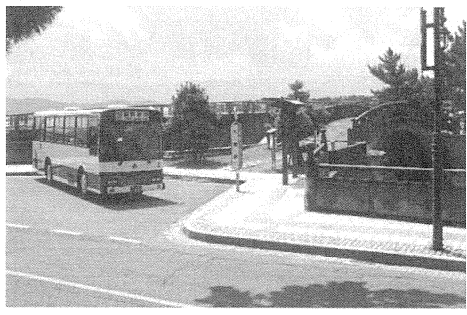

【事業目的及び概要】

バス事業者だけで維持することが困難となった路線に対する支援として、現行の補助対象路線である坂田線に加え、雑賀崎循環線、鳴神線、六十谷線の3路線を拡充し、公共交通ネットワークを維持し、地域住民や観光客等の移動手段の確保を図ります。

事業費 (千円)	財源内訳			
	国県支出金	地方債	その他	一般財源
20,135				20,135

60 《拡充》	地域バスへの支援	担当課	交通政策課
------------	----------	-----	-------



【事業目的及び概要】

病院や商業施設を經由して基幹となる鉄道や路線バスと地域をつなぐ、地域が主体となって運営する地域バスの運行支援として、現行の紀三井寺団地線に加え、新たに有功線、木本・西脇線の2つの路線を拡充し、公共交通不便地域における住民の移動手段の確保を図ります。

事業費 (千円)	財源内訳			
	国県支出金	地方債	その他	一般財源
26,627			1,829	24,798

61 《新規》	今後の和歌山電鐵貴志川線維持に向けた対策の検討	担当課	交通政策課
------------	-------------------------	-----	-------

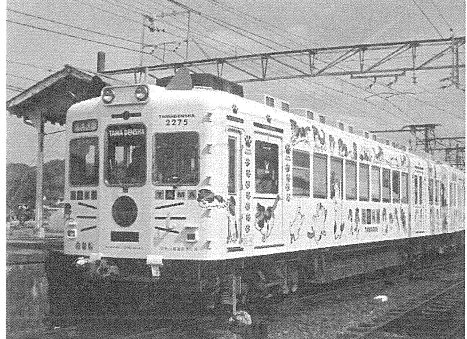

※車両デザイン：水戸岡 鋭治

【事業目的及び概要】

和歌山電鐵貴志川線が安定的かつ継続的に運営できるよう、今後行うべき利用促進や利便性の向上対策などを検討するとともに、安全輸送を確保するために必要な費用などの調査を行います。

事業費 (千円)	財源内訳			
	国県支出金	地方債	その他	一般財源
3,099				3,099

62 《新規》	コミュニティセンター整備に向けた準備	担当課	生涯学習課
------------	--------------------	-----	-------



【事業目的及び概要】

和歌山市鳴神に、複合的な機能を有したコミュニティセンターの建設に向けた検討を行う基本計画を策定します。

事業費 (千円)	財源内訳			
	国県支出金	地方債	その他	一般財源
4,444				4,444

63
 <<新規>>

(仮称) 梅原広場の活用検討

担当課 スポーツ振興課

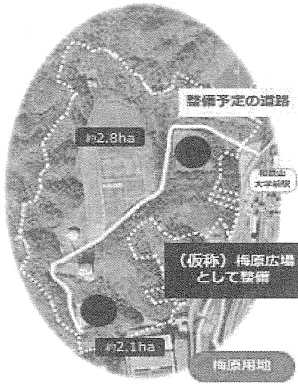

【事業目的及び概要】

和歌山大学前駅西側にある土地に、災害時にも活用でき、あらゆる世代が利用できるレクリエーションなどの場となる多目的広場の段階的整備を検討します。

事業費 (千円)	財源内訳			
	国県支出金	地方債	その他	一般財源
4,972	2,486			2,486

令和6年度予算の概要

《 》 ……目名等
(No.) ……主要事業一覧表の番号
新規 ……新規事業
拡充 ……拡充事業

一般会計

第1款 議会費

第1項 議会費

(千円)

予 算 額	特 定 財 源			一 般 財 源
	国県支出金	地 方 債	そ の 他	
882,650	-	-	301	882,349

【 主な事業と予算額 】

○議員活動経費

《議会費》	(千円)
議員報酬、委員会調査に係る費用弁償等	537,615
議場等のWi-Fi環境整備 (No.22) 新規	1,663
政務活動費交付金	45,600

○市議会広報事業

《議会費》	
わかやま市議会だより発行	10,693
テレビ・ラジオ放送及びインターネット配信事業等	11,544

○その他

職員の人件費 《議会費》	193,408
--------------	---------

第2款 総務費

第1項 総務管理費

(千円)

予 算 額	特 定 財 源			一 般 財 源
	国県支出金	地 方 債	そ の 他	
8,032,080	469,160	77,800	842,809	6,642,311

【 主な事業と予算額 】

○政府機関、首都圏民間企業の情報収集等

《一般管理費》	(千円)
国等への要望活動などの政策調整事業及び市長会事務事業等	9,862
東京事務所の運営	3,252

○市民への説明と市民の声を聴く機会の充実

《広報広聴費》	
インターネットモニター等	1,350
テレビ、ラジオ及び市報わかやま等による市政に関する情報の提供	75,822

○総合防災対策の充実

《総合防災費》

情報伝達体制の強化

災害情報伝達手段の強化 (No.5) 拡充	20,524
防災ラジオの貸与 (No.4) 拡充	9,962

避難体制の強化

食料、飲料水等の備蓄の拡充	5,856
避難所の整備 (マンホールトイレの整備)	7,128
緊急時用ろ過装置車を導入 (No.2) 新規	11,440
震度感知式鍵ボックスの案内板設置による周知 (No.1) 新規	677

災害対策の強化

災害対応訓練の充実強化 (No.7) 拡充	591
県防災ヘリコプター運航協議会負担金	23,195
事前復興準備の取組みの推進	58

地域防災力の強化

地区防災計画の作成支援	104
市民防災大学の開催	222
自主防災会活動の支援	6,750
避難行動要支援者宅の防災対策	3,195

○地域における安全の確保

《地域安全費》

防犯パトロール	4,794
ぼうはんパトロール犬の推進	105
県防犯協議会及び暴力追放県民市民大会に対する負担金	2,064
地域安全推進員活動に対する交付金	1,344
防犯カメラの設置に対する補助	2,000
L E D防犯灯等の設置に対する補助	6,600
防犯灯電気料に対する補助	25,018
交通事故防止市民運動推進協議会負担金	3,828

○職員の意識改革と人材の育成

《一般管理費》

県・市人事交流事業	40,222
-----------	--------

《研修費》

専門研修機関等への派遣研修	7,453
基準研修及び専門研修	6,683
産官学連携プロジェクト研究	19,927

○効率的な行政事務の実現

《一般管理費》

包括外部監査委託料	10,912
-----------	--------

《人事管理費》

人事・給与・出退勤システムの運用及び維持管理	36,744
------------------------	--------

《文書費》

文書及び例規集の管理等	29,044
-------------	--------

《企画調整費》

重要施策に関する調査研究等	562
---------------	-----

SDGsの推進	2,306
スマートシティの推進	1,725
移住プロモーションの推進	11,214
移住フェア等への出展	1,328
地域活性化起業人の活用	5,618
地域おこし協力隊による移住支援	4,000
トライアル和歌山市の利用促進 (No.35) 拡充	900
学生支援プロジェクトの推進	44
関係人口創出モデル (No.36) 新規	3,190
移住支援事業補助金	5,800
わかやま暮らし応援金	1,500
奨学金返還支援事業	2,484
《広報広聴費》	
首都圏におけるプロモーション (No.34) 新規	3,908
《情報システム管理費》	
行政情報化の推進、情報ネット用機器等の運用及び維持管理	197,156
行政手続のオンライン化	3,685
ペーパーレス化の推進	3,626
住民情報システムの運用及び維持管理	1,056,790

○内部管理事務

《一般管理費》

本庁舎及び東庁舎の維持管理	515,064
集中管理公用自動車等の管理	8,068

《財政管理費》

議案の調製	12,967
-------	--------

《財産管理費》

公有財産の管理、不動産の取得及び処分等の財産管理	16,857
未来のまちづくり基金の積立金	155,681

《会計管理費》

出納・決算事務	7,717
---------	-------

○ふるさと納税制度の促進

《一般管理費》

元気わかやま市応援寄附金の返礼業務等	1,396,000
--------------------	-----------

○その他

特別職及び職員の人件費 《一般管理費》	3,183,292
---------------------	-----------

恩給 《恩給及び退職年金費》	3,197
----------------	-------

第2項 徴税费

(千円)

予 算 額	特 定 財 源			一 般 財 源
	国 県 支 出 金	地 方 債	そ の 他	
1,415,368	537,700	—	26,063	851,605

【 主な事業と予算額 】

○歳入（市税収入等）の確保

《税務総務費、賦課徴収費》	(千円)
市税の賦課・徴収事務	616,225
税総合オンラインシステムの維持管理及びエルタックスの運用	48,234
和歌山地方税回収機構負担金	33,330
市債権の回収	2,402
固定資産評価審査委員会委員の報酬	1,296
職員の人件費	713,881

第3項 市民生活費

(千円)

予 算 額	特 定 財 源			一 般 財 源
	国県支出金	地 方 債	そ の 他	
578,167	18,507	—	57,222	502,438

【 主な事業と予算額 】

○市民生活関連

《市民生活総務費》	(千円)
広島平和バス等の非核平和事業	1,341
《市民相談センター費》	
市民相談事業	20,326
消費者行政推進事業	9,989
《計量費》	
計量器の適正管理	1,469

○地域コミュニティの充実

《NPO・ボランティア推進費》	
市民との協働	
地域フロンティアセンターの管理運営	16,908
《まち美化推進費》	
一万人大清掃の実施や環境美化清掃員の委託等	5,485
公共施設の美化推進	856
美化推進事業及び内川美化推進事業交付金	4,342
《自治振興費》	
支所・連絡所等の管理運営	108,422
支所・連絡所の強化	21,604
連合自治会運営交付金	12,912
《サービスセンター費》	
サービスセンターの管理運営	14,148

○その他

自衛官募集に要する経費 《自衛官募集事務費》	177
職員の人件費 《市民生活総務費》	357,070

第4項 戸籍住民基本台帳費

(千円)

予 算 額	特 定 財 源			一 般 財 源
	国県支出金	地 方 債	そ の 他	
690,634	175,424	—	77,069	438,141

【 主な事業と予算額 】

○戸籍、住民基本台帳等の適正管理

《戸籍住民基本台帳費》	(千円)
戸籍、住民基本台帳、印鑑登録事務等	329,409
証明書コンビニ交付事業	14,154
職員の人件費	345,805
《中長期在留者住居地届出等事務費》	
中長期在留者の住居地届出等に係る事務	1,266

第5項 選挙費

(千円)

予 算 額	特 定 財 源			一 般 財 源
	国県支出金	地 方 債	そ の 他	
68,375	32	—	—	68,343

【 主な事業と予算額 】

○選挙事務関連

《選挙管理委員会費、選挙啓発費》	(千円)
選挙管理事務、選挙人名簿調製及び選挙啓発等	5,587

○その他

選挙管理委員会委員等の報酬 《選挙管理委員会費》	3,648
職員の人件費 《選挙管理委員会費》	59,140

第6項 統計調査費

(千円)

予 算 額	特 定 財 源			一 般 財 源
	国県支出金	地 方 債	そ の 他	
50,612	21,960	—	22	28,630

【 主な事業と予算額 】

○統計調査関連

《統計調査総務費》	(千円)
一般諸経費	2,098
職員の人件費	27,027
《基幹統計調査費》	
全国家計構造調査等の基幹統計調査に要する経費	21,487

第7項 文化スポーツ費

(千円)

予 算 額	特 定 財 源			一 般 財 源
	国県支出金	地 方 債	そ の 他	
1,108,805	91,113	68,300	63,826	885,566

【 主な事業と予算額 】

○文化の振興

《文化振興費》	(千円)
文化表彰	1,279
美術展覧会の開催	3,004
有吉佐和子文学賞の実施	1,433
文化活動支援のための交付金及び補助金	2,225
真舟芸術振興基金事業	2,386
和歌山音楽大行進の開催	2,656
職員の人件費	162,988
《文化財保護費》	
埋蔵文化財発掘調査事業	63,776
熊野古道の活用・魅力向上 (No.29) 新規	1,815
和歌の聖地・和歌の浦 誕生1300年記念事業 (No.26) 新規	4,502
旧中筋家住宅公開事業	4,033
湊御殿公開事業	13,151
車駕之古址古墳公園の管理	2,480
玉津島神社境内修景整備事業	2,718
《博物館費》	
博物館の管理運営	36,450
特別展「聖武天皇と紀伊国 (仮称)」の開催 (No.27) 新規	5,202
職員の人件費	41,060

○文化施設の管理運営

《和歌山城ホール費》	
和歌山城ホールの管理運営	140,994
文化芸術の鑑賞、参加・交流の機会創出	10,000
《和歌の浦アート・キューブ費》	
和歌の浦アート・キューブの管理運営	31,256

○スポーツの振興

《スポーツ振興費》	
ジュニアスポーツ教室の開催	1,308
第22回和歌山ジャズマラソンの開催	23,448
スポーツ推進委員との連携	1,538
つつじが丘総合公園の整備	136,020
(仮称) 梅原広場の活用検討 (No.63) 新規	4,972
職員の人件費	96,382

○スポーツ施設の管理運営

《スポーツ施設費》	
体育館 (市民体育館、河南総合体育館、松下体育館) の管理運営	92,634
体育館照明のLED化	999
河南総合体育館に障害者用駐車場及び屋根を整備 (No.18) 拡充	7,029
市民スポーツ広場の管理運営	15,736
市民温水プールの管理運営	84,237

《つつじが丘総合公園費》

つつじが丘総合公園の管理運営

50,706

第8項 監査委員費

(千円)

予 算 額	特 定 財 源			一 般 財 源
	国県支出金	地 方 債	そ の 他	
105,297	-	-	-	105,297

【 主な事業と予算額 】

○監査事務の執行

《監査委員費》

(千円)

監査事務執行に要する経費並びに監査委員及び職員の人件費

105,297

第9項 人事委員会費

(千円)

予 算 額	特 定 財 源			一 般 財 源
	国県支出金	地 方 債	そ の 他	
72,349	-	-	-	72,349

【 主な事業と予算額 】

○人事委員会事業関連

《人事委員会費》

(千円)

職員採用試験、給与に関する調査研究等の事務に要する経費並びに人事委員会委員及び職員の人件費

72,349

第3款 民生費

第1項 社会福祉費

(千円)

予 算 額	特 定 財 源			一 般 財 源
	国県支出金	地 方 債	そ の 他	
30,017,738	11,355,585	39,900	177,928	18,444,325

【 主な事業と予算額 】

○障害者福祉関連

《身体障害者福祉費、障害者総合支援費》

(千円)

障害者総合支援法によるサービスや自立支援医療費等の扶助費

10,618,069

障害者総合支援法による地域生活への支援費

457,083

医療的ケア児とその家族への支援

3,972

身体障害者の福祉増進に係る扶助費（特別障害者手当等給付費等）

246,081

在宅血液透析の助成

432

障害者差別解消推進及び手話施策の推進

29,704

障害者の働く場の確保・開拓など就労支援の取組強化

2,447

うち重度障害者等への就労支援（No.16）新規

(1,256)

うち就労移行支援利用者交通費助成（No.17）新規

(510)

《社会事業費》

福祉タクシー、公衆浴場、バス利用に対する外出支援

29,936

障害者福祉施設の整備に対する助成

46

※（ ）内の数字
はうち数です。

○高齢者福祉関連

《老人福祉費》

老人ホーム入所措置費	265,402
高齢者住宅改造助成費	4,846
老人福祉施設の運営に対する助成	154,152
高齢者の生きがいつくり、安心・安全のための経費	
元気70パスによる外出支援	108,030
うち和歌山電鐵貴志川線70おでかけ回数券の導入(No.15)新規	(5,000)
元気70パスによる外出支援(駐車場管理事業特別会計繰出金)	1,375
生活支援ハウス運営に要する経費	50,348
高齢者見守りシステムの設置促進	21,552
老人クラブ活動への支援	14,648
地域の見守り活動の推進	4,191
高齢者補聴器購入費の助成	1,500

※（ ）内の数字
はうち数です。

○医療費助成

《福祉医療費》

老人、こども、重度心身障害児者、ひとり親家庭等に係る医療費自己負担分に対する助成	2,756,369
--	-----------

○民生委員関連

《民生委員費》

民生委員の各種研修及び活動	68,061
---------------	--------

○社会福祉関連

《社会事業費》

各種団体に対する補助等	62,552
-------------	--------

○社会福祉施設等の管理運営及び整備

《社会福祉総務費》

八番丁館の管理運営	3,361
福祉館(5館)の管理運営	5,956

《福祉交流館費》

福祉交流館(あいあいセンター)の管理運営	47,290
うち昇降機の更新工事	(12,190)

《ふれ愛センター費》

ふれ愛センターの管理運営	111,907
うち外壁修繕工事	(15,653)

《ふれあいの郷事業費》

西庄ふれあいの郷の管理運営	17,253
---------------	--------

※（ ）内の数字
はうち数です。

○重層的支援体制の整備

《社会福祉総務費》	
多機関協働による地域福祉の推進	43,134
生活困窮者自立相談の支援	18,600
《障害者総合支援費》	
障害者相談の支援（基幹相談支援センター等機能の強化）	33,000
地域活動支援センター機能の強化	37,272
《保険総務費》	
地域包括支援センターの運営	355,946
地域介護予防活動支援事業（わかやまシニアエクササイズ、地域担い手の養成支援等）	2,894
生活支援体制の整備	45,611

○その他

地域福祉計画策定に係る調査業務 《社会福祉総務費》	2,219
避難行動要支援者登録の推進 《社会福祉総務費》	12,315
生活困窮者への自立支援 《社会福祉総務費》	5,765
うち住居確保給付金	(2,140)
高齢者の保健事業と介護予防の一体的実施 《保険総務費》（No.10）拡充	22,738
国保運動教室 《保険総務費》	936
介護関係施設の整備 《保険総務費》	137,340
事業者に対する指導監査等の実施 《指導監査費》	5,214
和歌山県後期高齢者医療広域連合負担金 《後期高齢者医療費》	66,978
職員の人件費 《社会福祉総務費》	400,510
職員の人件費 《保険総務費》	321,435
介護保険事業特別会計繰出金 《介護保険事業費》	6,574,398
後期高齢者医療特別会計繰出金 《後期高齢者医療費》	6,598,756

※（ ）内の数字
はうち数です。

第2項 生活保護費

(千円)

予 算 額	特 定 財 源			一 般 財 源
	国 県 支 出 金	地 方 債	そ の 他	
18,009,515	12,809,817	—	158,476	5,041,222

【 主な事業と予算額 】

○被保護世帯への扶助費

《扶助費》	(千円)
生活費、住宅費、医療費等の扶助費	17,189,014

○生活保護関連

《生活保護総務費》	
職員の人件費	702,576

第3項 児童福祉費

(千円)

予 算 額	特 定 財 源			一 般 財 源
	国県支出金	地 方 債	そ の 他	
20,656,383	13,086,549	38,000	360,711	7,171,123

【 主な事業と予算額 】

○児童への扶助費

《児童扶助費》

(千円)

児童手当、児童扶養手当等の各扶助費

児童手当	4,596,180
児童扶養手当	1,735,917
障害児施設給付費等	2,409,908
交通遺児等激励金	2,410

○子育て支援関連

《児童福祉総務費》

子育て支援に係る経費（ファミリー・サポート・センター、こどもの広場）	8,606
わかやまK o i むすび	2,509
三世同居・近居の促進	3,500
しあわせたく3未来ギフト事業	2,688
結婚新生活支援事業	45,000
育児支援事業	900
みんなで子育て推進事業	750
子育て応援ブックの作成	140
子育てひろばの実施	7,520
子ども・子育て会議の開催	610
子ども・子育て支援事業計画（市町村子ども計画）策定に向けた取組	3,260
在宅子育て支援事業	18,775
自立支援教育訓練受講の促進	802
母子家庭等における高等職業訓練受講の促進	39,118
養育費等支援事業	5,224
児童福祉と母子保健の一体的支援	70,530
うちこども家庭センターの新設（No.41）新規	（1,193）
うちヤングケアラーへの支援（No.46）拡充	（2,183）
副食費の助成（私立幼稚園）	4,562
子育てのための施設等利用給付交付金（私立幼稚園）	299,623
保育費用の助成（私立幼稚園）	260
認定こども園特別支援教育・保育経費補助事業	784
職員の人件費	448,736

※（ ）内の数字
はうち数です。

○福祉施設への入所関連

《児童福祉施設入所費》

児童福祉と母子保健の一体的支援

助産施設委託料	5,772
---------	-------

母子生活支援施設入所扶助費等 117,309

○児童の保育関連

《児童保育費》

施設型給付等交付金 8,051,495
 特別保育事業費交付金（延長保育、一時預かり、病児保育） 171,789
 一時預かり利用者の負担軽減 2,098
 私立保育所等特別運営交付金（障害児保育、事務費等の加算） 154,589
 保育教諭等の確保のための助成 42,367
 保育費用の助成（私立認定こども園） 70,169
 保育費用の助成（事業所内保育施設） 10,997
 副食費の助成（保育所） 26,642
 子育てのための施設等利用給付交付金（認可外、預かり保育等） 70,442
 私立保育所及び認定こども園の整備 231,998

《保育所費》

市立保育所・市立認定こども園の管理運営 752,240
 うち医療的ケア児とその家族への支援 (6,273)
 うち木製遊具の設置 (No.44) 新規 (3,080)
 職員の人件費 898,968

※（ ）内の数字
はうち数です。

○児童館関連

《児童館費》

児童館（8館）の管理運営 90,252
 職員の人件費 66,062

○重層的支援体制の整備

《児童福祉総務費》

子育てプランナーによる支援 (No.42) 拡充 7,746

《児童保育費》

地域子育て支援拠点事業（10か所） 75,070

○その他

母子父子寡婦福祉資金貸付事業特別会計繰出金 1,958
 《母子父子寡婦福祉資金貸付事業費》

第4項 災害救助費

(千円)

予 算 額	特 定 財 源			一 般 財 源
	国 県 支 出 金	地 方 債	そ の 他	
12,282	9,125	—	—	3,157

【 主な事業と予算額 】

○災害救助関連

《災害救助費》

(千円)

被災世帯に対する見舞金や災害援護資金貸付金等 12,282

第5項 年金保険費

(千円)

予 算 額	特 定 財 源			一 般 財 源
	国県支出金	地 方 債	そ の 他	
3,599,028	1,727,776	—	83	1,871,169

【 主な事業と予算額 】

○国民年金関連

《国民年金等事務費》	(千円)
国民年金等事務取扱いに要する事務費	29,085
職員の人件費	24,542

○その他

国民健康保険事業特別会計繰出金 《国民健康保険事業費》	3,545,401
うち産前産後期間の保険料減額 (No.40) 新規	(2,278)

※ () 内の数字
はうち数です。

第6項 市民福祉費

(千円)

予 算 額	特 定 財 源			一 般 財 源
	国県支出金	地 方 債	そ の 他	
503,842	68,156	6,900	22,774	406,012

【 主な事業と予算額 】

○人権施策の推進

《人権施策推進事業費》	(千円)
人権意識高揚への広報	2,051
人権関連団体等に対する助成	14,613
和歌山県住宅新築資金等貸付金回収管理組合負担金等	6,437
職員の人件費	82,155

○男女共生推進関連

《男女共生推進費》	
男女共生推進のための啓発、相談等	5,359
職員の人件費	37,867

○施設の管理運営及び整備

《隣保館費》	
隣保館 (12館) 等の管理運営	89,513
職員の人件費	220,274
《男女共生推進費》	
センター (みらい) の管理運営	30,875
うち昇降機の更新工事	(7,673)

※ () 内の数字
はうち数です。

第4款 衛生費
第1項 保健衛生費

(千円)

予 算 額	特 定 財 源			一 般 財 源
	国県支出金	地 方 債	そ の 他	
3,952,334	433,064	96,500	182,901	3,239,869

【 主な事業と予算額 】

○施設の管理運営

《保健衛生総務費》	(千円)
共同浴場の管理運営	23,535
《斎場費》	
和歌山市斎場の管理運営	308,121
うち電気設備等の改修	(88,081)
職員の人件費	25,758
《墓地費》	
今福霊園の管理運営	35,086
今福霊園の整備	9,448
《保健所費、地域保健費》	
保健所、保健センターの管理運営	74,356
うち電気設備等の改修	(12,291)
うち南保健センター障害者用駐車場への屋根設置 (No.19) 拡充	(7,051)
職員の人件費	1,005,222
《衛生研究所費》	
衛生研究所の管理運営	15,972
食品、水質、微生物等に係る検査業務	25,432
職員の人件費	89,344

※ () 内の数字
はうち数です。

○地域医療関連

《地域医療対策費》	
小児医療や出産に係る医療機関との連携	
小児成育医療支援事業委託料	22,763
周産期医療ネットワーク委託料	18,452
地域医療体制の強化 (救急医療情報センター運営費負担金等)	8,378
災害時医療救護体制の推進	1,230

○精神保健関連

《保健所費》	
精神障害者、ひきこもり者の社会参加促進等	20,378
精神障害者に対する外出支援 (福祉タクシー、公衆浴場及びバス利用助成)	6,536
地域自殺対策の強化	14,103

○難病患者支援関連

《保健所費》	
難病患者に対する医療相談や補装具費支給等の日常生活支援	2,285

○感染症予防関連

《予防対策費》

予防接種の実施	1,150,031
うち帯状疱疹予防接種費用の助成 (No.14) 新規	(2,866)
肝炎ウイルス、エイズの検査等	3,581

《結核予防費》

結核患者に対する扶助費等	7,753
結核の予防対策	13,204

※ () 内の数字
はうち数です。

○母子保健関連

《母子衛生費》

未熟児養育医療、小児慢性特定疾病医療及び育成医療の給付	120,449
一般不妊治療に要する費用の助成	6,930
不育症検査への助成	300
妊産婦健康診査費用の負担	244,138
産後ケア事業の充実	8,616
出産・子育て応援給付金事業の実施	259,471
こんにちは赤ちゃん事業等 (新生児及び乳児を対象とした訪問指導)	13,665
発達相談・乳幼児健康診査の充実	37,516

○重層的支援体制の整備

《母子衛生費》

児童福祉と母子保健の一体的支援	
利用者支援事業 (保健センターでの相談・支援等)	26,285

○成人保健関連

《成人保健対策費》

がん対策の推進 (No.12) 拡充 (大腸がん、肺がん、乳がん、子宮がん及び胃がん)	218,572
肝炎ウイルス検診の実施	5,892
糖尿病予防対策の実施	253
歯周疾患検診の推進 (No.13) 拡充	6,078
健康診査の実施	2,422

○生活保健関連

《食品衛生費》

食品関係営業施設の衛生監視、指導等の実施	5,100
----------------------	-------

《狂犬病予防費》

犬の登録、狂犬病予防注射、保護等	26,628
動物愛護管理センターを拠点とした動物愛護の推進	12,712

《環境衛生費》

環境衛生関連施設の衛生監視と指導、ねずみや衛生害虫等の駆除	2,514
-------------------------------	-------

○その他

健康わかやま21の推進 《地域保健費》	212
健康づくりの推進（健康ウォーキング等） 《地域保健費》	741
街角歯科健診 《地域保健費》	260

第2項 清掃費

(千円)

予 算 額	特 定 財 源			一 般 財 源
	国 県 支 出 金	地 方 債	そ の 他	
4,980,182	139,952	14,600	656,851	4,168,779

【 主な事業と予算額 】

○ごみ、し尿処理等についての対策事業

《清掃総務費》	(千円)
合併浄化槽の設置促進のための補助	217,714
ごみ減量の推進	9,735
資源集団回収を実施する市民団体に対する奨励金	1,020
大阪湾フェニックス事業に対する負担金	15,253
産業廃棄物適正処理の推進	6,266
職員の人件費	202,055

○ごみ収集・処理関連

《塵芥処理事業費》	
家庭ごみ収集業務及び清掃事務所の管理	70,278
その他の収集業務	
小型家電等の再資源化	2,030
ふれあい収集	397
ごみ収集車の更新	19,762
ごみ収集運搬業務の民間委託	608,314
青岸ストックヤードの運営	58,315
資源のリサイクルに要する手数料	108,051
職員の人件費	1,529,148
《清掃工場費》	
ごみ焼却処分等 (青岸エネルギーセンター、青岸クリーンセンター管理運営)	1,393,012
青岸エネルギーセンターの運転管理委託	243,263
青岸クリーンセンターの運転管理委託	40,838
職員の人件費	151,958

○し尿処理関連

《尿尿処理場費》	
汚泥再生処理センターの管理運営	168,429
汚泥再生処理センターの運転管理委託	58,542
職員の人件費	42,618

第3項 環境保全費

(千円)

予 算 額	特 定 財 源			一 般 財 源
	国県支出金	地 方 債	そ の 他	
265,969	77,700	—	9,112	179,157

【 主な事業と予算額 】

○環境の保全

《環境保全政策費》	(千円)
大気常時監視に係る測定局の管理運用	54,190
大気汚染、騒音、悪臭、水質汚濁等防止に係る検査分析等	24,797
脱炭素化の推進	86,183
うち太陽光発電設備等の導入支援	(73,700)
うちEV自動車の導入補助	(9,000)
自然環境保全事業	2,100
環境啓発の推進	1,370
職員の人件費	91,945

※ () 内の数字
はうち数です。

第5款 農林水産業費

第1項 農業費

(千円)

予 算 額	特 定 財 源			一 般 財 源
	国県支出金	地 方 債	そ の 他	
708,227	118,364	136,800	14,150	438,913

【 主な事業と予算額 】

○農業の経営安定と担い手の育成

《農業委員会費》	(千円)
農業委員会の運営	15,123
うち地域計画の策定 (No.25) 新規	(5,883)
農業委員・農地利用最適化推進委員の報酬	16,248
職員の人件費	75,605
《農政費》	
農業関係団体等の指導育成	175
農業経営発展支援事業補助金	11,250
新規就農者の経営支援	11,550
うち農業次世代人材投資事業補助金	(5,550)
うち農業経営開始補助金	(6,000)
水田農業の経営安定対策 (経営所得安定対策交付金)	5,650
中山間地域等直接支払制度交付金	2,785
職員の人件費	122,786
《農業振興費》	
汚泥資源を活用した農業振興 (No.20) 新規	11,275
野菜花き産地の支援	2,898
付加価値の高い野菜産地化の支援	1,250
環境保全型農業直接支払交付金	600

安全・安心な農産物づくりに対する補助金	400
食育の啓発、推進	35
遊休農地解消を支援	700
市民農園の開設等を支援	1,000

※（ ）内の数字
はうち数です。

○農業基盤の改良と維持管理

《農業施設維持費》

農道、水路等の農業施設の維持経費	153,692
樋門、排水機場その他農業施設の管理	17,365

《農業施設改良費》

農業施設の改修に伴う調査、負担金等	58,821
農業施設の改良工事、農道の舗装等	81,115
小規模土地改良事業費補助金	1,500

《農業土木総務費》

国営総合農地防災事業の促進	120
---------------	-----

○その他

職員の人件費 《農業土木総務費》	109,039
------------------	---------

第2項 農林緑花費

(千円)

予 算 額	特 定 財 源			一 般 財 源
	国県支出金	地 方 債	そ の 他	
124, 118	6, 839	—	9, 315	107, 964

【 主な事業と予算額 】

○森林公園、四季の郷公園の管理運営

《農林緑花総務費》

(千円)

森林公園の管理	6,030
---------	-------

《四季の郷公園事業費》

四季の郷公園の管理運営	36,842
地域おこし協力隊員による空き家活用等の支援	4,231

○林業の振興

《林業振興費》

林道の管理等による森林の保全	5,204
森林公園の整備	2,000
有害鳥獣の捕獲等	
鳥獣被害対策実施隊	1,440
有害鳥獣捕獲事業等	6,829
アライグマ等獣害対策の実施	4,983
イノシシ等獣害対策の実施	5,540
イノシシ等の被害防止対策の実施	1,000
森林環境譲与税基金の積立金	49,031

第3項 水産業費

(千円)

予 算 額	特 定 財 源			一 般 財 源
	国県支出金	地 方 債	そ の 他	
135,310	43,845	6,400	41,773	43,292

【 主な事業と予算額 】

○水産業の振興

《水産総務費》	(千円)
水産多面的機能発揮事業	360
漁業の担い手育成支援	7,930
《水産振興費》	
資源管理型漁業の推進	9,638

○漁港管理と漁場の整備

《漁港管理費》	
雑賀崎漁港及び田ノ浦漁港の維持管理等	38,809
《沿岸漁業構造改善事業費》	
漁場の生産力向上	39,124
小規模漁場保全事業（和歌浦湾の堆積廃棄物の除去）	4,700

○その他

職員の人件費 《水産総務費》	31,152
----------------	--------

第6款 商工費

第1項 商工費

(千円)

予 算 額	特 定 財 源			一 般 財 源
	国県支出金	地 方 債	そ の 他	
2,558,449	34,273	—	1,778,582	745,594

【 主な事業と予算額 】

○地域産業の振興

《商工総務費》	(千円)
デジタルツールの導入支援	3,025
企業情報の収集	624
職員の人件費	209,858
《企業立地対策費》	
企業の設備投資や新增設への支援	177,472
所得向上補助金	20,000
企業立地アドバイザーの活用	460
《新産業育成費》	
新産業の育成	
ビジネスチャンスの創出支援	7,800
展示会等の開催支援	2,000
《金融対策費》	
中小企業向け融資事業	
和歌山市中小企業融資制度実施のための金融機関への預託金	1,700,000
小規模事業者経営改善資金の融資実行者に対する利子補給金	8,588

シニア・女性起業家支援資金利子補給金	2,843
まちなか出店促進保証料の補給	550
《商工業振興費》	
商業の振興	
商業団体が実施する人材育成等の諸事業に対する補助金	7,277
商店街等の活性化・ナイトタイムエコノミー推進 (No.58) 拡充	4,000
《通商産業振興費》	
工業団体等の育成	
港まつり事業に対する負担金	9,172
工業団体が実施する人材育成等の諸事業に対する補助金	2,430
工業団体の各種展示会への出展等に対する補助金	5,600
「和歌山市のものづくり」の維持管理及びPR	504
○賑わいの創出	
《まちづくり推進費》	
JR和歌山駅周辺イルミネーションの実施	4,889
まちなかイロドリ事業	2,965
○就業対策と労働福祉	
《労働福祉費》	
労働相談	3,977
和歌山市中小企業勤労者生活資金貸付制度	5,000
企業情報サイトの運用	1,122
わかやま就職応援プロジェクト	7,645
デジタル人材の育成 (No.21) 新規	6,982
女性の就職支援	2,192
シルバー人材センター補助金	39,115
中小企業勤労者福祉サービスセンター運営交付金	62,144
《勤労者総合センター費》	
勤労者総合センターの管理運営	37,354
○その他	
卸売市場事業特別会計繰出金 《卸売市場費》	208,193

第2項 観光費

(千円)

予 算 額	特 定 財 源			一 般 財 源
	国 県 支 出 金	地 方 債	そ の 他	
1,177,292	337,599	50,900	151,310	637,483

【 主な事業と予算額 】

○観光施設の維持管理と観光基盤の整備

《観光振興費》	(千円)
片男波海水浴場管理運営委員会を指定管理者とする片男波海水浴場駐車場の管理運営	5,764
観光遊歩道等の観光施設の維持管理	19,558
市内2か所の観光案内所の運営	8,585
観光案内看板の改修 (No.33) 新規	2,623

友ヶ島潮流調査	8,228
友ヶ島の維持管理	24,031
友ヶ島海岸漂着物等回収処理	600

○観光の振興と誘客対策

《観光振興費》

各種観光イベント等に対する交付金	
紀州おどり開催交付金	9,900
和歌祭開催交付金	5,317
観光協会等に対する助成制度	
加太、磯の浦及び片男波海水浴場開設に対する補助金	14,288
観光協会事業補助金	10,392
観光協会運営補助金	7,706
うち人件費分	(2,817)
誘客対策事業	
旅行会社等への営業活動強化 (No.31) 拡充	1,317
各種学会、大会等コンベンションの開催に対する補助金	23,179
稼げる観光コンテンツ創出支援 (No.30) 新規	3,146
クルーズ船の誘致	1,986
日本遺産「葛城修験」の活用	252
HP、サマータイムレンダ等のパンフレットを活用した観光情報発信	13,133

※ () 内の数字
はうち数です。

○国際交流の充実

《国際交流費》

姉妹都市・友好都市等との交流及び在住外国人支援に要する経費	30,325
うち済南市中学生スタディツアー (No.39) 新規	(869)
うち日米草の根交流サミット 地域分科会 (No.38) 新規	(1,140)
国際戦略の推進に要する経費	7,613
うち姉妹都市等での市産品販路拡大支援 (No.24) 拡充	(1,068)

※ () 内の数字
はうち数です。

○その他

職員の人件費 《観光総務費》	237,657
----------------	---------

○和歌山城の観光対策

《和歌山城公園管理費》

和歌山城公園、岡公園の管理運営	
和歌山城公園、岡公園の維持管理	80,152
扇の芝の整備 (No.53) 拡充	289,689
紅葉溪庭園、岡公園内の茶室及び庭園の管理運営	16,094
うち茶室紅松庵落成50周年記念事業 (No.57) 新規	(230)
天守閣、動物園、公園駐車場の管理運営	112,949
和歌山城公園での各種イベント等の開催 (写生大会、桜まつり等)	2,658
和歌山城公園、岡公園内の整備	11,150
わかやま歴史館の管理運営	19,902

史跡和歌山城の保存、復元整備	28,263
うち北辺櫓群の整備検討 (No.54) 新規	(15,562)
うち岡口門の耐震診断 (No.56) 新規	(9,240)
和歌山城のPR強化 (No.32) 拡充	1,312
第35回全国「みどりの愛護」のつどい開催及び修景 (No.55) 新規	7,720
職員の人件費	127,688

※ () 内の数字
はうち数です。

第7款 土木費

第1項 土木管理費

(千円)

予 算 額	特 定 財 源			一 般 財 源
	国県支出金	地 方 債	そ の 他	
985,199	180,892	—	24,645	779,662

【 主な事業と予算額 】

○入札事務関連

《土木総務費》	(千円)
電子入札や入札監視委員会の運営等入札に関する事務	23,416

○駅前広場管理事業

《駅前広場管理費》	
J R 和歌山駅前広場、駅連絡通路等の管理	58,800

○地籍調査関連

《地籍調査費》	
地籍調査の実施	292,501
(紀伊、野崎、加太、楠見、名草、本町、宮前、四箇郷、西脇、城北、和佐、湊及び松江地区の各一部)	

○その他

職員の人件費 《土木総務費》	587,090
----------------	---------

第2項 道路橋梁費

(千円)

予 算 額	特 定 財 源			一 般 財 源
	国県支出金	地 方 債	そ の 他	
3,025,519	729,112	1,233,800	215,148	847,459

【 主な事業と予算額 】

○市道管理事業

《道路橋梁総務費》	(千円)
道路附属施設の管理	64,273
市道の管理事務 (市道認定、道路台帳作成等)	27,688
職員の人件費	488,416

○市道の維持修繕関連

《道路維持費》

道路の維持修繕	320,475
道路の適正管理	180,355
美しいまちづくりの推進（路面清掃、植栽管理等）	194,619
生活道路等災害防止対策事業	396,890

○道路・橋梁の整備

《道路新設改良費》

避難道路（市道等）の整備	29,000
--------------	--------

《地方道整備事業費》

生活道路の環境整備	504,038
（仮称）梅原広場アクセス道路の設計（No.8）新規	27,100
河西橋の架替え〔債務負担あり〕	654,173
和歌浦口雑賀崎線の電線地中化	64,800
道路拡幅事業（雄湊西浜線）	3,934

○交通安全対策関連

《交通安全施設整備費》

交通安全施設（カーブミラー設置、道路照明灯、防護柵修繕等）	68,758
-------------------------------	--------

第3項 河川費

(千円)

予 算 額	特 定 財 源			一 般 財 源
	国県支出金	地 方 債	そ の 他	
359,434	32,338	178,200	542	148,354

【 主な事業と予算額 】

○河川の管理

《河川総務費》

(千円)

直川地区排水施設の管理	6,551
ポンプ場、樋門管理	11,968
職員の人件費	111,817

○河川の整備

《河川整備事業費》

普通河川の改修	121,235
---------	---------

《準用河川改修事業費》

準用河川の改修	102,950
---------	---------

第4項 都市計画費

(千円)

予 算 額	特 定 財 源			一 般 財 源
	国県支出金	地 方 債	そ の 他	
887,996	37,710	—	137,508	712,778

【 主な事業と予算額 】

○都市計画事務関連		
《都市計画総務費》		(千円)
都市計画図、国土基本図の管理		5,827
都市空間情報デジタル基盤の活用 (No.6) 拡充		9,900
職員の人件費		545,263
○狭あい道路拡幅整備事業		
《建築指導費》		
狭あい道路の拡幅整備		1,200
○土地区画整理事業		
《土地区画整理事業費》		
土地区画整理事業特別会計繰出金		15,500
○市街地再開発、まちづくり関連		
《都市計画総務費、市街地再開発事業費》		
和歌の浦魅力向上施設の開館 (No.28) 新規		2,623
旧市民会館の民間活用		2,681
友田町三丁目再開発計画策定への支援 (No.51) 新規		11,457
J R和歌山駅舎、駅前広場の駅まち空間活性化基本構想の策定 (No.52) 新規		30,800
○まちの景観、都市環境の形成関連		
《都市計画総務費、住居表示整備費》		
屋外広告物の規制誘導		635
住居表示の実施		11,682
○自転車等駐車場管理、放置自転車対策		
《都市計画総務費》		
自転車等駐車場の管理運営		
市駅前自転車駐車場		18,829
市駅前原動機付自転車駐車場		14,828
六十谷駅前自転車等駐車場		14,980
和歌山駅東口自転車等駐車場		23,012
放置自転車等の撤去及び保管		40,223
○公共交通を生かしたまちづくり		
《交通政策費》		
バス、鉄道等の公共交通の活性化		
バス路線維持への支援 (No.59) 拡充		20,135
地域バスへの支援 (No.60) 拡充		26,627
加太地区デマンド型乗合タクシー運行への支援		1,231
和歌山徳島航路の利用促進		600
和歌山電鐵貴志川線存続に向けた支援		28,420
今後の和歌山電鐵貴志川線維持に向けた対策の検討 (No.61) 新規		3,099

第5項 都市計画道路費

(千円)

予 算 額	特 定 財 源			一 般 財 源
	国県支出金	地 方 債	そ の 他	
404,508	183,800	210,300	16	10,392

【 主な事業と予算額 】

○都市計画道路の建設

《都市計画道路総務費、街路事業費》	(千円)
県施行の都市計画道路に対する負担金	833
都市計画道路の整備	401,380

○第二阪和国道・京奈和自動車道の建設

《第二阪和国道建設事業費、京奈和自動車道建設事業費》	
第二阪和国道の整備促進	164
京奈和自動車道の延伸に向けた取組	2,017

第6項 公園費

(千円)

予 算 額	特 定 財 源			一 般 財 源
	国県支出金	地 方 債	そ の 他	
380,333	13,978	30,500	15,739	320,116

【 主な事業と予算額 】

○都市公園等の管理関連

《公園管理費》	(千円)
公園施設の維持管理	165,416
和歌山東公園の管理運営	42,170
職員の人件費	109,611
第35回全国「みどりの愛護」のつどい開催事業 (No.55) 新規	15,096

○都市公園等の整備関連

《公園整備事業費》	
公園施設長寿命化整備 (遊具等の更新)	27,901
公園施設の整備	20,000

第7項 下水道費

(千円)

予 算 額	特 定 財 源			一 般 財 源
	国県支出金	地 方 債	そ の 他	
378,272	—	118,400	65,732	194,140

【 主な事業と予算額 】

○下水路等の整備、維持管理

《下水路整備事業費》	(千円)
下水路の整備	92,280
《水路維持費》	
水路の維持管理	131,680

○下水道施設の管理関連

《下水道施設管理費》

ポンプ場の運転管理	81,248
ポンプ施設の整備	40,700
地域汚水処理施設の管理	27,183
地域汚水処理施設の料金徴収	4,444

第8項 住宅費

(千円)

予 算 額	特 定 財 源			一 般 財 源
	国県支出金	地 方 債	そ の 他	
1,738,052	314,806	264,800	1,025,915	132,531

【 主な事業と予算額 】

○市営住宅の管理関連

《住宅管理費》

(千円)

市営住宅（44団地）の管理運営委託	250,590
市営住宅の維持管理	364,464
住宅使用料等の収納率向上対策	6,473
スカイタウンつつじが丘団地の維持管理	18,179
職員の人件費	385,610

○市営住宅の施設整備関連

《住宅管理費》

市営住宅の整備（岡崎団地の建替え）	231,067
景観改善（三沢第4団地、東和第6団地等）	173,602
エレベータ改修（北島団地、共栄第4団地）	38,570
給水設備の更新（菖蒲ヶ丘団地）	24,981

○住宅耐震化の促進

《住宅政策費》

住宅の耐震化の促進	151,220
うち耐震診断委託及び補助	(12,859)
うち耐震改修補助	(81,620)
うち耐震改修と同時に行うリフォーム補助	(3,000)
うち現地建替補助	(34,980)
うち耐震ベッド・シェルター設置補助	(798)
うちブロック塀の除却等補助	(17,100)

※（ ）内の数字
はうち数です。

○空家対策関連

《空家対策費》

不良空家の除却費用を助成（No.3）拡充	31,000
空き家を活用した地域交流拠点等づくりにかかる補助	3,000
空き家を活用した学生用シェアハウスの整備支援	4,500
空き家バンクを活用した移住者空き家改修等の支援	3,000

第8款 消防費
第1項 消防費

(千円)

予 算 額	特 定 財 源			一 般 財 源
	国県支出金	地 方 債	そ の 他	
6,098,971	35,749	927,500	1,071,985	4,063,737

【 主な事業と予算額 】

○消防活動

《消防費》	(千円)
消防車両や消防器具等の管理	55,983
通信指令設備の管理運用（消防指令センターの共同運用等）	139,521
高機能消防指令システム等の更新	1,468,740
教育訓練指導、消防相互応援等	1,723
救急救命士及び救急隊員の養成、救急用品等の購入	19,987
消防局、消防署、出張所の管理運営	149,192

○防火・防災意識の向上

《消防費》	(千円)
防災学習センターの管理運営等	28,893
防災学習センターメインコーナーのリニューアル（No.9）新規	49,942
防火管理者養成講習、応急手当普及啓発	15,024
火災予防啓発	809
防火委員会、婦人防火クラブ等に対する補助	1,097
消火器の購入に対する補助	1,600

○施設、資機材等の整備

《消防費》	(千円)
消火栓の新設及び維持管理	20,136
防火水槽の簡易耐震化	25,637
《消防施設費》	
宮前出張所の庁舎移転	123,192
災害対応自動車の購入（高規格救急車）	45,195

○消防団の強化充実

《消防団費》	(千円)
消防団の運営に要する経費、共済基金負担金等	173,524
消防団車両の購入	35,969
消防団施設の整備促進	15,653
消防団車両及び施設等の維持管理	6,092
消防団に対する補助	675

○その他

樋門管理（樋門操作員報償金等）、水防資器材整備 《水防費》	6,516
職員の人件費 《消防費》	3,713,871

第9款 教育費
第1項 教育総務費

(千円)

予 算 額	特 定 財 源			一 般 財 源
	国県支出金	地 方 債	そ の 他	
2,128,776	50,682	—	44,792	2,033,302

【 主な事業と予算額 】

○教育委員会関連

《教育委員会費》	(千円)
教育委員の報酬	6,576
委員会運営経費	499

○教育の振興

《事務局費》	
職員の人件費	1,079,070
《教育振興費》	
学校教育の充実	
学力向上支援	9,000
特別支援教育支援員によるサポートの充実 (No.45) 拡充	203,376
デジタル教材の活用促進	3,935
環境教育の推進	31,247
英語教育の推進	56,504
コミュニティ・スクールの推進	317
特別非常勤講師の派遣	516
《事務局費、教育振興費》	
就学等に対する支援	
遠距離通学児童生徒への対策	1,830
医療的ケア児とその家族への支援強化	6,724
就学援助の充実	176,223
特別支援教育就学奨励費	13,903
副食費の助成 (公立幼稚園)	3,010
《教育振興費》	
学力向上への取組	
学力向上に向けた放課後学習の充実	4,312
《教育振興費、教育研究所費》	
学校現場へのサポートの充実	
学校問題サポートチームの編成	776
生徒指導補助員の配置	51,617
学校地震速報受信警報システムの運用	5,775
教員研修の充実	7,786
《教育振興費》	
読書活動推進への取組	
学校司書配置による学校図書館の利用促進	21,238
《教育研究所費》	
I C Tを活用した教育の推進	
I C T活用指導力の向上	775
情報教育ネットワーク設備の管理運用	146,333

《子ども支援センター費》

いじめ・不登校等への取組

日本語支援ボランティアの配置	1,827
適応指導教室（ふれあい教室）の取組（No.47）拡充	23,835
スクールソーシャルワーカーの活用	12,900

○その他教育施設の管理運営

《教育文化センター費》

教育文化センターの管理	7,655
-------------	-------

《青少年国際交流センター費》

青少年国際交流センターの管理運営	55,235
------------------	--------

《補導事業費》

少年センターの運営	12,950
-----------	--------

第2項 小学校費

(千円)

予 算 額	特 定 財 源			一 般 財 源
	国県支出金	地 方 債	そ の 他	
2,896,344	1,806	50,800	11,314	2,832,424

【 主な事業と予算額 】

○小学校50校及び義務教育学校の維持管理と教育環境の充実

《学校管理費》

(千円)

小学校施設の管理	1,298,555
小学校給食費の無償化（No.48）新規	722,902
オーガニック給食の推進（No.49）拡充	511
保健・給食に対する支援（災害共済掛金負担金、給食費の就学援助費等）	16,358
I C Tを活用した教育の推進	
校務用パソコンの運用	115,144
職員の人件費	379,651

《施設整備費》

学校施設の老朽化対策等	67,043
-------------	--------

第3項 中学校費

(千円)

予 算 額	特 定 財 源			一 般 財 源
	国県支出金	地 方 債	そ の 他	
753,622	2,231	119,500	14,224	617,667

【 主な事業と予算額 】

○中学校17校及び義務教育学校の維持管理と教育環境の充実

《学校管理費》

(千円)

中学校施設の管理	355,664
保健に対する支援（災害共済掛金負担金、医療費交付金）	6,519
I C Tを活用した教育の推進	
校務用パソコンの運用	53,187
中学校給食の実施	
学校給食に関する業務委託	63,196
物価高騰に対する給食費の支援	8,600
給食に対する支援（給食費の就学援助費）	30,078

夜間中学の設置 (No.37) 新規	2,968
職員の人件費	67,434
《施設整備費》	
学校施設の老朽化対策等	15,212
屋内運動場冷暖房設備の設置 (No.50) 拡充	109,967

第4項 高等学校費

(千円)

予 算 額	特 定 財 源			一 般 財 源
	国県支出金	地 方 債	そ の 他	
659,086	1,032	—	96,256	561,798

【 主な事業と予算額 】

○市立和歌山高等学校の維持管理と教育環境の充実

《学校管理費》	(千円)
高校施設の管理	90,087
学校授業の支援 (外国人講師による英語教育・進学映像講座等)	8,679
市高デザイン表現科の授業の強化	774
学校職員の人件費	537,050
《施設整備費》	
学校施設の老朽化対策	6,248

第5項 幼稚園費

(千円)

予 算 額	特 定 財 源			一 般 財 源
	国県支出金	地 方 債	そ の 他	
472,742	—	9,300	1,354	462,088

【 主な事業と予算額 】

○幼稚園11園の維持管理と教育環境の充実

《幼稚園管理費》	(千円)
幼稚園施設の管理	40,855
3歳児保育等、幼児教育・保育における支援	63,836
教職員の人件費	348,084
《施設整備費》	
幼稚園施設の老朽化対策	10,436

第6項 社会教育費

(千円)

予 算 額	特 定 財 源			一 般 財 源
	国県支出金	地 方 債	そ の 他	
2,767,827	504,862	643,600	196,433	1,422,932

【 主な事業と予算額 】

○生涯学習の推進

《生涯学習振興費》	(千円)
婦人団体の育成	1,843
小学校区子どもセンターの育成支援	9,240
家庭教育支援の推進	577

スポーツ少年団の育成支援	1,060
《公民館費》	
地区公民館の運営	11,098
はたちのつどい式典の開催	2,812
市民大学の運営	16,262
《図書館費》	
市民図書館を拠点とする読書活動の推進	367,084
《こども科学館費》	
こども科学館の管理運営	25,842
発明創作事業	1,904
職員の人件費	24,018
《コミュニティセンター建設事業費》	
コミュニティセンター（第8ブロック）の整備	728,653
コミュニティセンター整備に向けた準備（No.62）新規	4,444
《コミュニティセンター費》	
コミュニティセンター（6館）の管理運営	384,069
南コミュニティセンターの管理運営	39,209
○人権教育・啓発の推進	
《人権教育費》	
人権講座、人権問題学習講座等の開設	7,625
子ども会の育成	54,632
地区集会所（13館）の管理	6,791
○青少年の健全育成	
《青少年教育費》	
2024子どもなかよしまつり	750
青少年関連団体等への助成	4,978
《放課後児童健全育成費》	
若竹学級待機児童ゼロへの取組（No.43）拡充	534,567
民間保育所での学童保育	36,175
○その他	
職員の人件費 《社会教育総務費》	318,085

第7項 保健体育費

(千円)

予 算 額	特 定 財 源			一 般 財 源
	国県支出金	地 方 債	そ の 他	
725,404	9,892	186,400	26,174	502,938

【 主な事業と予算額 】

○学校保健・体育事業

《体育振興費》	(千円)
学校体育施設の開放	6,746
運動部活動指導者の配置及び派遣	15,709
《保健振興費》	
児童、生徒、教職員の各種検診等	34,910

学校環境衛生の維持管理	36,421
《共同調理場費》	
第一及び第二共同調理場の管理運営	68,787
小学校給食費の無償化 (No.48) 新規	185,005
《共同調理場建設事業費》	
中学校給食センター建設用地の購入	186,400
○その他	
職員の人件費 《保健体育総務費》	116,888

第10款 公債費
第1項 公債費

(千円)

予 算 額	特 定 財 源			一 般 財 源
	国県支出金	地 方 債	そ の 他	
17,313,228	—	809,200	217,000	16,287,028

【 主な事業と予算額 】

○元金償還金及び利子	
《元金》	(千円)
元金償還金	16,537,130
《利子》	
長期債利子	771,387
一時借入金利子	4,711

第11款 諸支出金
第1項 公営企業費

(千円)

予 算 額	特 定 財 源			一 般 財 源
	国県支出金	地 方 債	そ の 他	
8,480,071	—	464,100	6,906	8,009,065

【 主な事業と予算額 】

○水道事業会計及び工業用水道事業会計への補助金	
《水道費、工業用水道費》	(千円)
地方公営企業職員に係る児童手当分	11,038
○水道事業会計への出資金	
《水道費》	
安全対策事業に対する繰出金	464,166
○公共下水道事業会計への負担金	
《下水道費》	
雨水処理に要する経費及び雨水施設の整備、改良等に係る繰出金	3,940,939
○公共下水道事業会計への補助金	
《下水道費》	
汚水処理施設に係る資本費及び汚水処理施設の整備、改良等に係る繰出金	3,850,591

○農業集落排水事業会計及び漁業集落排水事業会計への補助金

《農業集落排水費、漁業集落排水費》

農業集落排水処理に要する経費への繰出金 107,688
 漁業集落排水処理に要する経費への繰出金 105,649

第12款 予備費
 第1項 予備費

(千円)

予 算 額	特 定 財 源			一 般 財 源
	国 県 支 出 金	地 方 債	そ の 他	
70,000	—	—	—	70,000

国民健康保険事業特別会計

(千円)

予 算 額	特 定 財 源			一 般 財 源
	国県支出金	地 方 債	そ の 他	
37,136,060	27,232,670	—	6,357,989	3,545,401

【 主な事業と予算額 】

○運営関連

《総務費》	(千円)
被保険者の資格賦課、給付等	180,422
保険料の徴収、滞納整理、収納率の向上	45,690
医療費の適正化	78,479
職員の人件費	230,704

○給付関連

《保険給付費》	
療養の給付費	23,100,000
療養費	450,000
高額療養費	3,270,000
高額介護合算療養費	3,500
出産育児一時金	112,344

○納付金関連

《医療給付費分納付金》	
被保険者の国民健康保険事業に係る納付金	6,278,910
《後期高齢者支援金等分納付金》	
被保険者の国民健康保険事業（後期高齢者医療制度）に係る納付金	2,076,921
《介護納付金分納付金》	
国民健康保険事業（介護保険第2号被保険者）に係る納付金	700,551

○保健事業関連

《特定健康診査等事業費》	
特定健康診査、特定保健指導の実施	280,412
うち国保特定健診の受診率向上	(12,166)
《保健事業費》	
被保険者の健康増進	58,584
うち国保運動教室	(3,084)

※ () 内の数字
はうち数です。

卸売市場事業特別会計

(千円)

予 算 額	特 定 財 源			一 般 財 源
	国県支出金	地 方 債	そ の 他	
1,428,554	129,880	513,800	576,681	208,193

【 主な事業と予算額 】

○施設関連

《卸売市場費》	(千円)
中央卸売市場の施設管理	319,287
中央卸売市場運営基金の積立金	186,438
職員の人件費	123,688

○業務指導関連

《卸売市場費》	(千円)
中央卸売市場内の業者に対する業務指導	15,821
中央卸売市場における海外販路開拓を支援	600

○施設整備関連

《卸売市場費》	(千円)
中央卸売市場の再整備	641,932

○公債費

《元金、利子》	(千円)
元金償還金	95,527
長期債利子	45,161

土地区画整理事業特別会計

(千円)

予 算 額	特 定 財 源			一 般 財 源
	国県支出金	地 方 債	そ の 他	
19,083	—	—	3,583	15,500

【 主な事業と予算額 】

○東和歌山第二地区土地区画整理事業

《東和歌山第二地区土地区画整理事業費》	(千円)
境界杭の打設のための測量	1,017
換地計画策定に係る事務	4,738
換地計画・換地処分業務	12,877

住宅改修資金貸付事業特別会計

(千円)

予 算 額	特 定 財 源			一 般 財 源
	国県支出金	地 方 債	そ の 他	
29,000	—	—	29,000	—

【 主な事業と予算額 】

○貸付事業関連

《前年度繰上充用金》 (千円)

前年度繰上充用金 29,000

住宅新築資金貸付事業特別会計

(千円)

予 算 額	特 定 財 源			一 般 財 源
	国県支出金	地 方 債	そ の 他	
575,046	—	—	575,046	—

【 主な事業と予算額 】

○貸付事業関連

《前年度繰上充用金》 (千円)

前年度繰上充用金 575,046

宅地取得資金貸付事業特別会計

(千円)

予 算 額	特 定 財 源			一 般 財 源
	国県支出金	地 方 債	そ の 他	
232,587	—	—	232,587	—

【 主な事業と予算額 】

○貸付事業関連

《前年度繰上充用金》 (千円)

前年度繰上充用金 232,587

駐車場管理事業特別会計

(千円)

予 算 額	特 定 財 源			一 般 財 源
	国県支出金	地 方 債	そ の 他	
1,655,827	—	—	1,654,452	1,375

【 主な事業と予算額 】

○駐車場関連

《駐車場管理費》	(千円)
中央駐車場及び北駐車場の管理運営	39,958

○道路駐車場関連

《道路駐車場管理費》	
城北公園地下駐車場及びけやき大通り地下駐車場・自転車等 駐車場の管理運営	82,919

○公債費

《駐車場管理費》	
元金償還金	78,508
長期債利子	3,392
《道路駐車場管理費》	
元金償還金	5,782
長期債利子	435
一時借入金利子	281

○その他

前年度繰上充用金 《前年度繰上充用金》	1,405,000
---------------------	-----------

母子父子寡婦福祉資金貸付事業特別会計

(千円)

予 算 額	特 定 財 源			一 般 財 源
	国県支出金	地 方 債	そ の 他	
232,748	—	—	230,790	1,958

【 主な事業と予算額 】

○貸付事業関連

《母子父子寡婦福祉資金貸付事業費》	(千円)
母子父子寡婦福祉資金の貸付事務	2,048
母子父子寡婦福祉資金貸付金	78,973

○その他

元金償還金	103,293
一般会計繰出金	48,434

介護保険事業特別会計

(千円)

予 算 額	特 定 財 源			一 般 財 源
	国県支出金	地 方 債	そ の 他	
42,515,203	16,448,086	—	19,492,719	6,574,398

【 主な事業と予算額 】

○運営関連

《総務費》	(千円)
介護保険の資格賦課、徴収等	91,648
介護認定事務	337,865
介護認定審査会の運営	138,142
職員の人件費	235,821

○給付関連

《保険給付費》	
居宅介護サービス等の給付費	19,818,859
施設介護サービスの給付費	7,088,780
福祉用具の購入に係る給付費	73,787
住宅改修に係る給付費	175,024
要支援・要介護者のケアプラン作成に係る給付費	2,319,820
地域密着型サービス等の給付費	8,699,002
利用者負担の軽減に係る給付費	1,846,602

○地域支援事業関連

《地域支援事業費》	
介護予防・生活支援サービス事業	1,320,594
うち短期集中型通所サービス (No.11) 新規	(4,950)
WAKAYAMAつれもて健康体操	5,257
包括的支援事業・任意事業	198,663
うち認知症施策の充実	(16,049)

※ () 内の数字
はうち数です。

後期高齢者医療特別会計

(千円)

予 算 額	特 定 財 源			一 般 財 源
	国県支出金	地 方 債	そ の 他	
11,668,395	—	—	5,069,639	6,598,756

【 主な事業と予算額 】

○運営関連

《総務費》	(千円)
被保険者の資格管理及び保険料徴収等	75,036
《後期高齢者医療広域連合納付金》	
和歌山県後期高齢者医療広域連合への納付金	11,582,771

直轄事業用地先行取得事業特別会計

(千円)

予 算 額	特 定 財 源			一 般 財 源
	国県支出金	地 方 債	そ の 他	
619,537	—	—	619,537	—

【 主な事業と予算額 】

○国道42号用地先行取得関連

《国道42号事業費》

(千円)

元金償還金

617,746

長期債利子

1,759

公 営 企 業 会 計

1 予算の総額

(千円)				
会 計 名	本年度予算額	前年度予算額	増減(△)	伸び率 (%)
水道事業会計	14,950,214	13,289,059	1,661,155	12.5
工業用水道事業会計	3,170,836	2,668,247	502,589	18.8
公共下水道事業会計	23,020,745	23,143,329	△ 122,584	△ 0.5
農業集落排水事業会計	173,942	208,053	△ 34,111	△ 16.4
漁業集落排水事業会計	187,871	200,326	△ 12,455	△ 6.2
合 計	41,503,608	39,509,014	1,994,594	5.0

2 予算の概要

(1) 水道事業会計

【 主な事業と予算額 】

○配水管整備事業	(千円)
配水管の布設、布設替等	2,953,448
うち配水管更新事業	(2,206,555)
うち相互連絡管布設事業	(551,641)
うち配水管布設事業	(5,743)
○配水施設整備事業	
送水管複線化、配水施設の防災対策等	334,853
うち送水管複線化事業	(69,018)
うち配水池の防災対策事業	(38,687)
○原浄水施設新設改良事業	
浄水施設(加納浄水場)の改良工事等	1,424,857
うち加納浄水場更新設備事業	(1,284,792)
○管理費	
漏水調査、給配水管修繕及び改善業務委託等	847,319

※ () 内の数字
はうち数です。

(2) 工業用水道事業会計

【 主な事業と予算額 】

○配水管整備事業	(千円)
配水管の布設替等	237, 871
○原浄水施設新設改良事業	
浄水施設の強靱化事業等[債務負担あり]	585, 879

(3) 公共下水道事業会計

【 主な事業と予算額 】

○管渠整備事業	(千円)
管渠の新設、改築等	2, 349, 244
うち污水管渠の整備	(1, 456, 471)
うち雨水管渠の整備	(486, 710)
うち污水管渠の改築・耐震化	(185, 668)
うち雨水管渠の改築・耐震化	(26, 580)
○ポンプ場整備事業	
ポンプ場の整備、改築等	750, 430
うち亀の川雨水ポンプ場の実施設計	(67, 000)
うち雨水ポンプ場施設の整備	(623, 493)
○処理場整備事業	
終末処理場の改築等[債務負担あり]	1, 332, 661
うち中央終末処理場汚泥処理施設改築事業	(930, 000)
うち終末処理場施設の改築・耐震化	(341, 400)

※ () 内の数字
はうち数です。

(4) 農業集落排水事業会計

【 主な事業と予算額 】

○農業集落排水の事務事業	(千円)
営業費用	114, 895
うち管渠の維持管理	(9, 641)
うち処理施設の運転及び維持管理	(42, 190)
うち使用料の賦課徴収	(5, 145)

※ () 内の数字
はうち数です。

(5) 漁業集落排水事業会計

【 主な事業と予算額 】

○漁業集落排水の事務事業	(千円)
営業費用	126,892
うち管渠の維持管理	(7,194)
うち処理施設の運転及び維持管理	(53,392)
うち使用料の賦課徴収	(5,325)

※ () 内の数字
はうち数です。

目的税等の使途について

(1) 入湯税の使途について

【歳入】 入湯税 27,000千円

【歳出】 充当対象事業に要する経費 46,982千円

【歳出内訳】 (単位 千円)

事業名	経費	財源内訳				
		特定財源			一般財源	
		国県支出金	地方債	その他	入湯税	その他
観光振興事業	46,982	18,538	-	-	27,000	1,444
合計	46,982	18,538	-	-	27,000	1,444

(2) 事業所税・都市計画税の使途について

【歳入】 事業所税 2,267,790千円

都市計画税 4,761,263千円

【歳出】 充当対象事業に要する経費 16,692,900千円

【歳出内訳】 (単位 千円)

事業名	経費	財源内訳						
		特定財源			一般財源			
		国県支出金	地方債	その他	事業所税	都市計画税	その他	
各事業 充 当 分	街路事業	1,284,743	608,498	640,500	16	8,029	16,953	10,747
	公園整備事業	84,600	38,070	42,200	-	973	2,055	1,302
	下水道整備事業	4,435,747	1,602,852	2,384,600	78,445	83,108	175,493	111,249
地方債償還	10,874,810	-	1,250,400	-	2,162,680	4,566,762	2,894,968	
事業所税の徴収に要する経費	13,000	-	-	-	13,000	-	-	
合計	16,692,900	2,249,420	4,317,700	78,461	2,267,790	4,761,263	3,018,266	

(3) 地方消費税交付金（社会保障財源分）の用途について

【歳入】 地方消費税交付金（社会保障財源分） 4,880,000千円

【歳出】 社会保障4経費その他社会保障施策に要する経費 65,170,935千円

【歳出内訳】 (単位 千円)

事業名	経費	財源内訳					
		特定財源			一般財源		
		国県支出金	地方債	その他	引き上げ分の 地方消費税交 付金	その他	
社会福祉	障害者福祉事業	11,409,974	8,462,453	-	5,989	540,248	2,401,284
	高齢者福祉事業	892,913	238,128	-	60,211	109,201	485,373
	児童福祉事業	17,750,916	12,646,590	-	209,936	898,914	3,995,476
	生活保護事業	17,189,054	12,772,892	-	157,989	782,065	3,476,108
	小計	47,242,857	34,120,063	-	434,125	2,330,428	10,358,241
社会保険	国民健康保険事業	3,066,924	1,674,232	-	-	255,785	1,136,907
	後期高齢者医療	6,334,544	1,077,086	-	-	965,595	4,291,863
	介護保険事業	5,770,241	418,884	-	-	982,840	4,368,517
	小計	15,171,709	3,170,202	-	-	2,204,220	9,797,287
保健衛生	医療福祉事業	2,756,369	841,156	-	34,846	345,352	1,535,015
	小計	2,756,369	841,156	-	34,846	345,352	1,535,015
合計	65,170,935	38,131,421	-	468,971	4,880,000	21,690,543	

※人件費、事務費充当分に係る繰出金等、一部経費を除いて計上しています。

(4) 森林環境譲与税の使途について

【歳入】 森林環境譲与税 49,000千円

【歳出】 森林環境譲与税基金積立に要する経費 49,031千円

【歳出内訳】 (単位 千円)

事業名及び内容	経費	財源内訳				
		特定財源			一般財源	
		国県支出金	地方債	その他	森林環境譲与税	その他
森林環境譲与税基金積立金	49,031	-	-	31	49,000	-
合計	49,031	-	-	31	49,000	-

【和歌山市森林環境譲与税基金を活用する事業】 (単位 千円)

事業名及び内容	経費	財源内訳				
		特定財源			一般財源	
		国県支出金	地方債	その他	森林環境譲与税基金繰入金	その他
和歌山県森林クラウドシステムの運営	200	-	-	-	200	-
林道の整備	2,704	-	-	-	2,704	-
しあわせたく3未来ギフト事業(木育)	2,688	-	-	-	2,688	-
木製遊具の設置	3,080	-	-	-	3,080	-
全国林材業労働災害防止大会負担金	300	-	-	-	300	-
合計	8,972	-	-	-	8,972	-

用語の説明

市税には使途が特定されておらず、一般的経費に充てる普通税と一定の政策目的を達成するために使途を限定して課税される目的税があります。

また、地方消費税交付金（社会保障財源分）や森林環境譲与税など、市に交付される交付金や譲与税のなかには、使途を定めた税を原資とするものがあります。

○入湯税

入湯税とは、環境衛生施設、鉱泉源の保護管理施設、消防施設その他消防活動に必要な施設、観光施設の整備や観光の振興に要する費用に充てるために、目的税として課される市税です。

令和6年度予算では観光イベントの開催やパンフレットの作成などの観光振興事業に充てられています。

○事業所税

事業所税とは、都市環境の整備及び改善に関する事業に要する費用に充てるために、目的税として課される市税です。

令和6年度予算では街路や公園、下水道の整備、過去にこれらの事業のために借り入れた市債の償還金に充てられています。

○都市計画税

都市計画税とは、都市計画法に基づいて行う都市計画事業又は土地区画整理法に基づいて行う土地区画整理事業の実施に要する費用に充てるために、目的税として課される市税です。

令和6年度予算では街路や公園、下水道の整備、過去にこれらの事業のために借り入れた市債の償還金に充てられています。

○地方消費税交付金

地方消費税交付金とは、地方消費税を原資として、県から市に対して交付される交付金です。平成26年4月1日からの消費税率8%への引き上げ及び令和元年10月1日からの消費税率10%への引き上げに伴う地方消費税収（地方消費税交付金を含む。）については、「消費税法第1条第2項に規定する経費その他社会保障施策（社会福祉、社会保険及び保健衛生に関する施策をいう。）に要する経費に充てるものとする。」と地方税法で定められています。

○森林環境譲与税

森林環境譲与税とは、令和6年度から課税される森林環境税を原資として都道府県及び市町村に交付される譲与税です。災害防止や温暖化防止等の公益的機能を有する森林の早期整備に対応する観点から、課税に先行して令和元年度から譲与が開始され、間伐や人材育成及び担い手の確保、木材の利用促進、普及啓発等の「森林の整備及びその促進に要する経費」に充てることが定められています。

本市では、「和歌山市森林環境譲与税基金」を設置し、その目的のために活用しています。