地震・津波

南海トラフの巨大地震

Earthquake/Tsunami
地震・海嘯・南海海槽大地震

Massive Nankai Trough Earthquake
지진, 쓰나미 난카이 트로프 거대지진

Matsue/Kimoto Area
松江・木本地区 마쓰에・기모토 지구

松江・木本地区

東海・東南海・南海3連動地震

Tokai-Tonankai-Nankai Triple Earthquake
东海、东南海、南海 3 联动地震
도카이·도남카이·난카이 3연동 지진

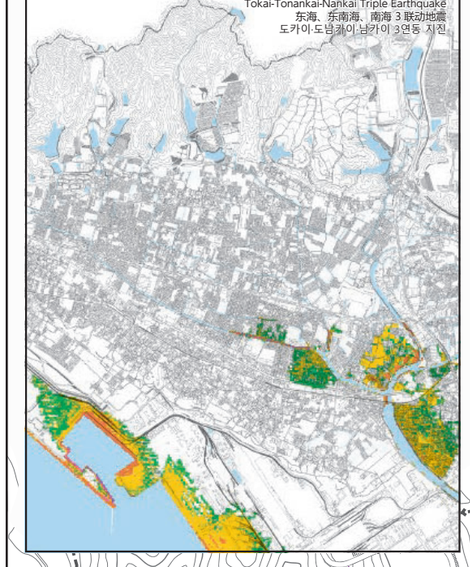

防災マップに示す津波浸水深は、和歌山県が実施した津波シミュレーション結果によるものであり、計算条件は、以下に示すとおりです。

平成25年和歌山県想定	南海トラフの巨大地震	3連動地震
地震規模	Mw9.1	Mw8.7
潮位条件	朔望平均満潮位 T.P.+1.00m	朔望平均満潮位 T.P.+1.00m
コンクリート構造物（護岸・防波堤等）	●地震動により「破壊する」ものとする。	●地震動により「破壊する」ものとする。（ただし、技術的評価結果があれば沈下量を算定）●津波が越流し始めた時点で「破壊」とする。
盛土構造物（堤防）	●地震動により、地震前の25%の高さとする。（75%沈下）●その後、津波が越流し始めた時点で「破壊する」ものとする。	●地形データとして取り扱う。（破壊しない）
道路・鉄道	●地形データとして取り扱う。（破壊しない）	
建築物	●建物の代わりに津波が遡上する時の摩擦（粗度）を設定。	
地盤変動量	●地盤の隆起は考慮しない。	

土砂災害（特別）警戒区域

Landslide Disaster(Special)Hazard Areas
土沙灾害(特别)警戒区域 토사재해(특별) 경계 구역

急傾斜地の崩壊
- 土砂災害特別警戒区域
- 土砂災害警戒区域

土石流
- 土砂災害特別警戒区域
- 土砂災害警戒区域

地すべり
- 土砂災害警戒区域

●土砂災害警戒区域
急傾斜地の崩壊等が発生した場合に、住民等の生命又は身体に危害が生じるおそれがあると認められる区域。

●土砂災害特別警戒区域
急傾斜地の崩壊等が発生した場合に、建築物に損壊が生じ住民等の生命又は身体に著しい危害が生じるおそれがあると認められる区域。

施設等凡例

Legend of Facilities
设施等的图例 시설 등 범례

- 避難所 Evacuation shelter 避难所 대피소
- 屋外避難場所 Outdoor evacuation area 室外避难场所 옥외 대피장소
- 津波予想時使用不可 Cannot be used when tsunami is forecast 预想有海啸时,不能使用 쓰나미 예상시 사용 불가
- 一部で土砂災害の可能性有 Landslide disasters may occur in some areas 局部可能发生土砂灾害 일부에서 토사재해의 가능성의 있음
- 津波避難目標地点 Tsunami evacuation target point 海啸避难目标地点 쓰나미 대피 목표 시점
- 高台への入口 Route to higher ground 高地入口 높은 지대로의 입구
- 避難所の入口 Evacuation shelter entrance 避难所入口 대피소 입구
- 津波避難ビル Tsunami evacuation building 海啸避难大楼 쓰나미 피난 빌딩
- 津波避難場所 Tsunami evacuation area 海啸避难场所 쓰나미 피난 장소
- 津波・洪水避難ビル Tsunami/flood evacuation building 海啸洪水避难大楼 쓰나미 홍수 피난 빌딩
- 支所・連絡所 Branch office, local office 分所・联络处 지소・연락소
- 救急告示医療機関 Emergency medical facility 急救告示医疗机构 구급 고시 의료기관
- 警察署・駐在所・交番 Police department, police substation, police box 警察署・派出所・警察岗亭 경찰서・주재소・파출소
- 防災行政無線屋外拡声子局 Wireless outdoor public address station for disaster administration 防灾行政无线室外扩音分局 방재 행정무선 옥외 스피커
- 消防局・消防署・消防出張所 Fire department, fire station, fire substation 消防局・消防署・消防办事处 소방국・소방서・소방출장소
- 消防団器具庫 Fire brigade equipment storehouse 消防团器材库 소방단 기구 보관고
- 重要ため池 Major reservoir 重要贮水池 중요 저수지
- 津波到達時間（津波高1m） Tsunami arrival time 海啸到达时间 쓰나미 도달 시간

津波浸水想定区域

Predicted Tsunami Inundation Area
海啸浸水预想区域 쓰나미 침수 예상 구역

浸水深
5.0m～10.0m未満
3.0m～5.0m未満
2.0m～3.0m未満
1.0m～2.0m未満
0.3m～1.0m未満
0.01m～0.3m未満

避難先安全レベルの考え方（津波）

Evacuation Point Safety Levels (Tsunami)
避难地安全级别的概念（海啸） 피난처안전 레벨 인식(쓰나미)

緊急避難先 レベル3 ★★★	浸水想定区域外で安全な避難場所。
緊急避難先 レベル2 ★★	安全レベル3★★★へ避難する余裕がないときの緊急避難場所。（屋外避難場所のうち、浸水想定区域に近接するところ。屋内避難施設のうち、浸水想定区域内にあるものの、想定上、指定された避難場所の高さまで浸水することがないところ）
緊急避難先 レベル1 ★	安全レベル3★★★又は安全レベル2★★へ避難する余裕がないときの緊急避難場所。（屋外避難場所のうち、浸水想定区域内にあるところ。屋内避難施設のうち、安全レベル2よりもさらに周囲が浸水する可能性が高いものの、想定上、指定された避難場所の高さまで浸水することがないところ）

●マップ上の（ ）内の数値は避難施設への入口や登り口、また交差点付近の標高を示しています。

縮尺1：8,700
0 100 200 300 400 500m

マップ上の情報においては、表示の有無、表示位置、範囲、形状などについて、現状と異なるところもあります。
この地図はゼンリン 2022年 7月発行の和歌山市住宅地図データをもとに作成しております。作成には細心の注意をはらい編集作業を行っておりますが、日々変化する現状と地図面とが一致しない場合があります。また、目標名称などは見易さを優先し正式名称などを一部割愛しております。何卒ご了承くださいます様、よろしくお願い申し上げます。

【お問合せ先】
和歌山市 地域安全課 和歌山県和歌山市八番丁 12 番地 TEL 073-435-1005
㈱ゼンリン和歌山営業所 和歌山県和歌山市黒田 158 番地 4 TEL 073-473-2891

©Wakayama City
禁無断複写複製 © 2022 ZENRIN CO.,LTD.

地図の右下のコードで内容を音声で聞くことができます。ユニボイスをダウンロードして読み取ってください。 Uni-Voice