地震・津波

南海トラフの巨大地震

Earthquake/Tsunami
地震・海嘯・南海海槽大地震

Massive Nankai Trough Earthquake
지진, 쓰나미 난카이 트로프 거대지진

Nozaki/Johoku/Onominato Area
野崎・城北・雄湊地区　노자키・조호쿠・오노 미나토 지구

野崎・城北・雄湊地区

避難先安全レベルの考え方（津波）

Evacuation Point Safety Levels (Tsunami)
避難地安全級別的概念（海嘯）피난처 안전 레벨 인식(쓰나미)

緊急避難先 レベル3 ★★★	浸水想定区域外で安全な避難場所。
緊急避難先 レベル2 ★★	安全レベル3★★★へ避難する余裕がないときの緊急避難場所。（屋外避難場所のうち、浸水想定区域に近接するところ。屋内避難施設のうち、浸水想定区域内にあるものの、想定上、指定された避難場所の高さまで浸水することがないところ）
緊急避難先 レベル1 ★	安全レベル3★★★又は安全レベル2★★へ避難する余裕がないときの緊急避難場所。（屋外避難場所のうち、浸水想定区域内にあるところ。屋内避難施設のうち、安全レベル2よりもさらに周囲が浸水する可能性が高いものの、想定上、指定された避難場所の高さまで浸水することがないところ）

防災マップに示す津波浸水深は、和歌山県が実施した津波シミュレーション結果によるものであり、計算条件は、以下に示すとおりです。

平成25年和歌山県想定	南海トラフの巨大地震	3連動地震
地震規模	Mw9.1	Mw8.7
潮位条件	朔望平均満潮位　T.P.+1.00m	朔望平均満潮位　T.P.+1.00m
コンクリート構造物（護岸・防波堤等）	●地震動により「破壊する」ものとする。	●地震動により「破壊する」ものとする。（ただし、技術的評価結果があれば沈下量を算定）●津波が越流し始めた時点で「破壊」とする。
盛土構造物（堤防）	●地震動により、地震前の25%の高さとする。（75%沈下）●その後、津波が越流し始めた時点で「破壊する」ものとする。	●地形データとして取り扱う。（破壊しない）
道路・鉄道	●地形データとして取り扱う。（破壊しない）	
建築物	●建物の代わりに津波が遡上する時の摩擦（粗度）を設定。	
地盤変動量	●地盤の隆起は考慮しない。	

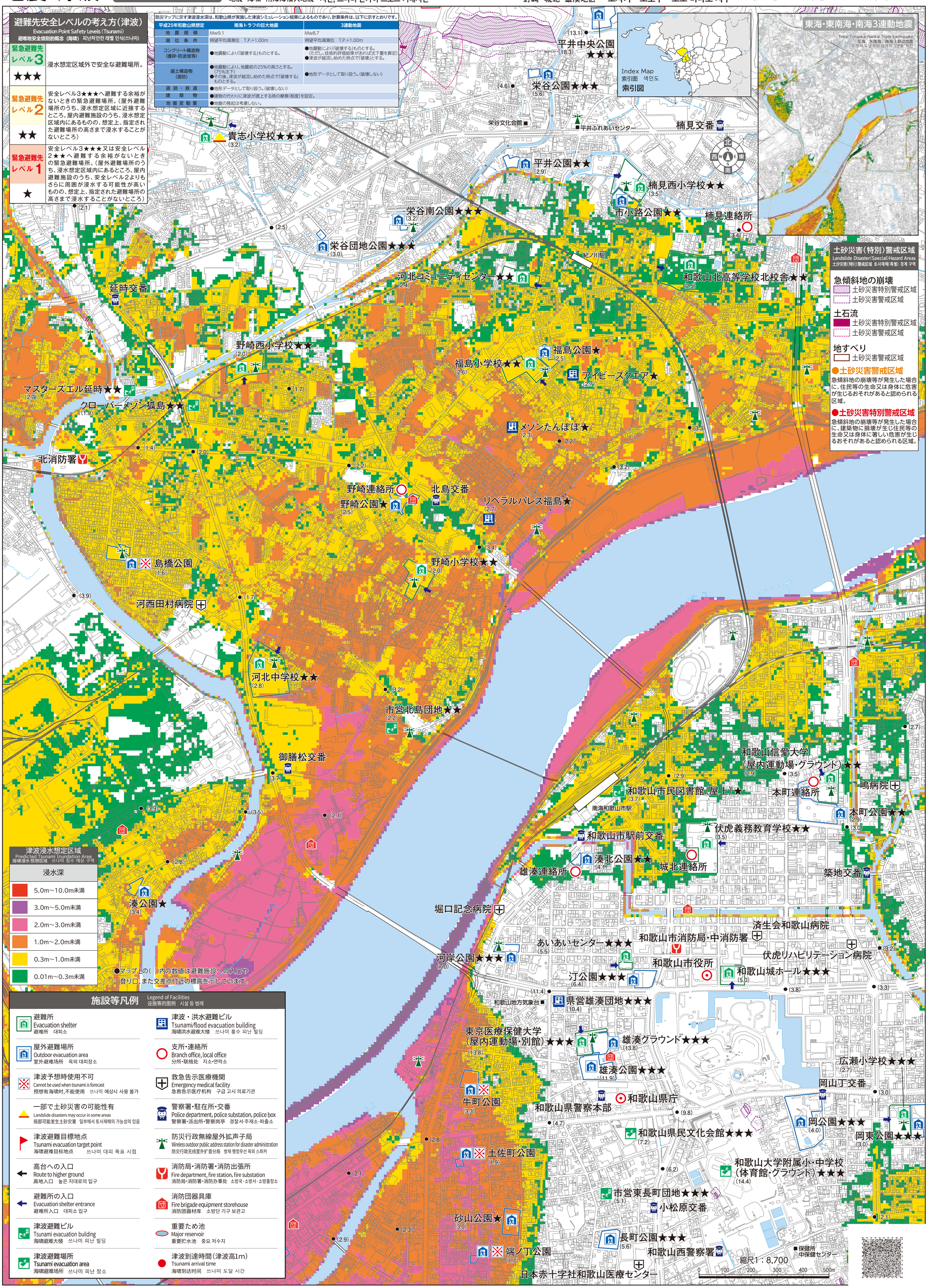

マップ上の情報においては、表示の有無、表示位置、範囲、形状などについて、現状と異なるところもあります。
この地図はゼンリン 2022 年 7 月発行の和歌山市住宅地図データをもとに作成しております。作成には細心の注意をはらい編集作業を行っておりますが、日々変化する現状と地図面とが一致しない場合があります。また、目標名称などは見易さを優先し正式名称などを一部割愛しております。何卒ご了承くださいます様、よろしくお願い申し上げます。

【お問合せ先】
和歌山市　地域安全課　和歌山県和歌山市八番丁 12 番地　TEL 073-435-1005
㈱ゼンリン和歌山営業所　和歌山県和歌山市黒田 158 番地 4　TEL 073-473-2891

禁無断複写複製 © 2022 ZENRIN CO.,LTD.　©Wakayama City

地図の右下のコードで内容を音声で聞くことができます。ユニボイスをダウンロードして読み取ってください。 Uni-Voice